

山西省乡村产业振兴标准体系

产业振兴是乡村振兴的重中之重。乡村产业振兴标准体系以特色突出、优质高效为导向，将山西乡村产业发展所涉及的标准，按其内在联系形成有机整体，发挥标准化在推进乡村产业振兴中的引领性和保障性作用，推动乡村产业高质量发展。

一、建设依据

（一）法律法规及规章

1. 中华人民共和国标准化法
2. 中华人民共和国农业法
3. 中华人民共和国乡村振兴促进法
4. 中华人民共和国农业技术推广法
5. 中华人民共和国农产品质量安全法
6. 山西省标准化条例
7. 山西省乡村振兴促进条例
8. 农业农村标准化管理办法

（二）国家政策文件及规划

1. 国家标准化发展纲要
2. 乡村全面振兴规划（2024—2027年）
3. 中共中央 国务院关于进一步深化农村改革扎实推进乡村全面振兴的意见

（三）省级政策文件及规划

1. 中共山西省委 山西省人民政府关于贯彻落实《国家标准化发展纲要》的实施意见（晋发〔2022〕29号）

2. 中共山西省委 山西省人民政府关于进一步深化农村改革
扎实推进乡村全面振兴的实施意见

3. 山西省农业农村厅关于加快发展农业社会化服务的指导
意见（晋农经发〔2021〕7号）

（四）相关标准及规范

1. GB/T 13016-2018 标准体系构建原则和要求

2. GB/T 31600-2015 农业综合标准化工作指南

二、建设思路

按照 GB/T 13016-2018 的要求，结合山西省乡村产业发展现状
及趋势，从产业类型、标准层级、标准类别三个维度，分析乡
村产业振兴标准体系构成因素，形成山西省乡村产业振兴标准体
系构成因素图，见图 1。



图 1 乡村产业振兴标准体系构成因素图

第一维度：产业类型，包括：种植业、畜牧业、渔业、特色产业、休闲旅游业、农业社会化服务业。

第二维度：标准层级，包括：国家标准、行业标准、地方标准。

第三维度：标准类别，包括：通用标准、技术标准、服务标准。

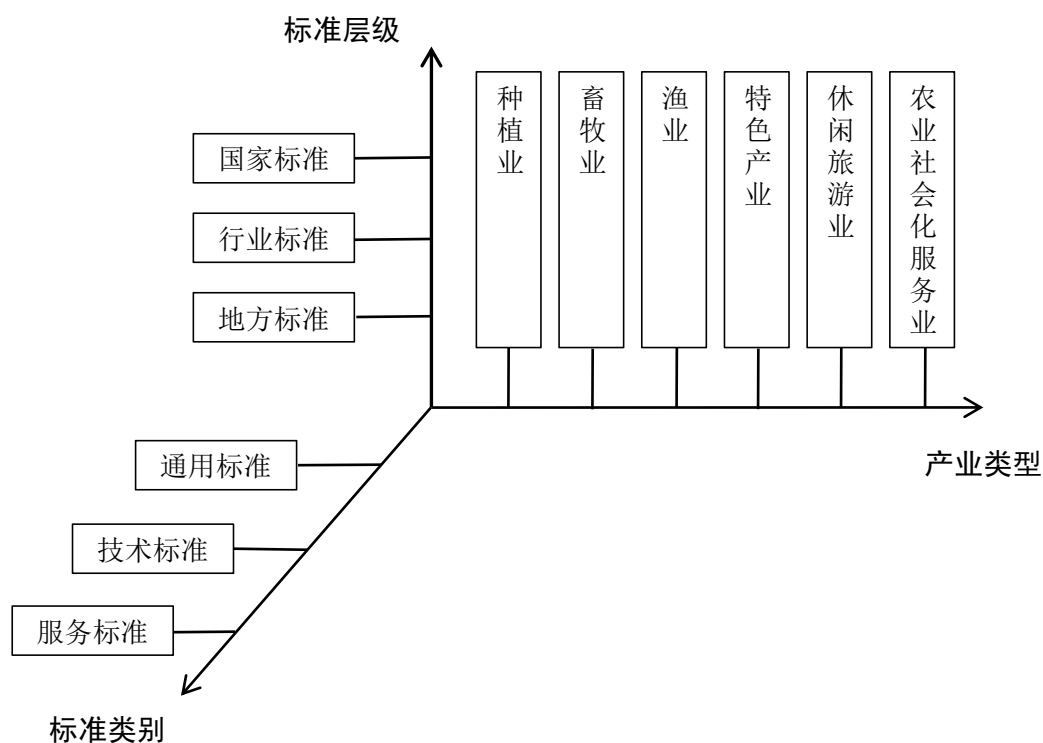
三、标准体系框架

（一）总体结构

按照 GB/T 13016-2018 的相关要求，结合山西省乡村产业标准化发展现状及发展需求，构建形成乡村产业振兴标准体系总体框架，包括：通用基础标准子体系、种植业标准子体系、畜牧业标准子体系、渔业标准子体系、特色产业标准子体系、休闲旅游业标准子体系、农业社会化服务业标准子体系，共 7 个标准子体系，标准体系总体结构见图 2。



图 2 山西省乡村振兴标准体系总体结构图

（二）通用基础标准子体系

通用基础标准子体系是与乡村产业发展紧密相关、普遍适用的标准集合，对标准体系的建立和实施发挥支撑和保障作用。包括：标准化工作导则、术语与定义、分类与代码，共 3 个类别。通用基础标准子体系结构见图 3。

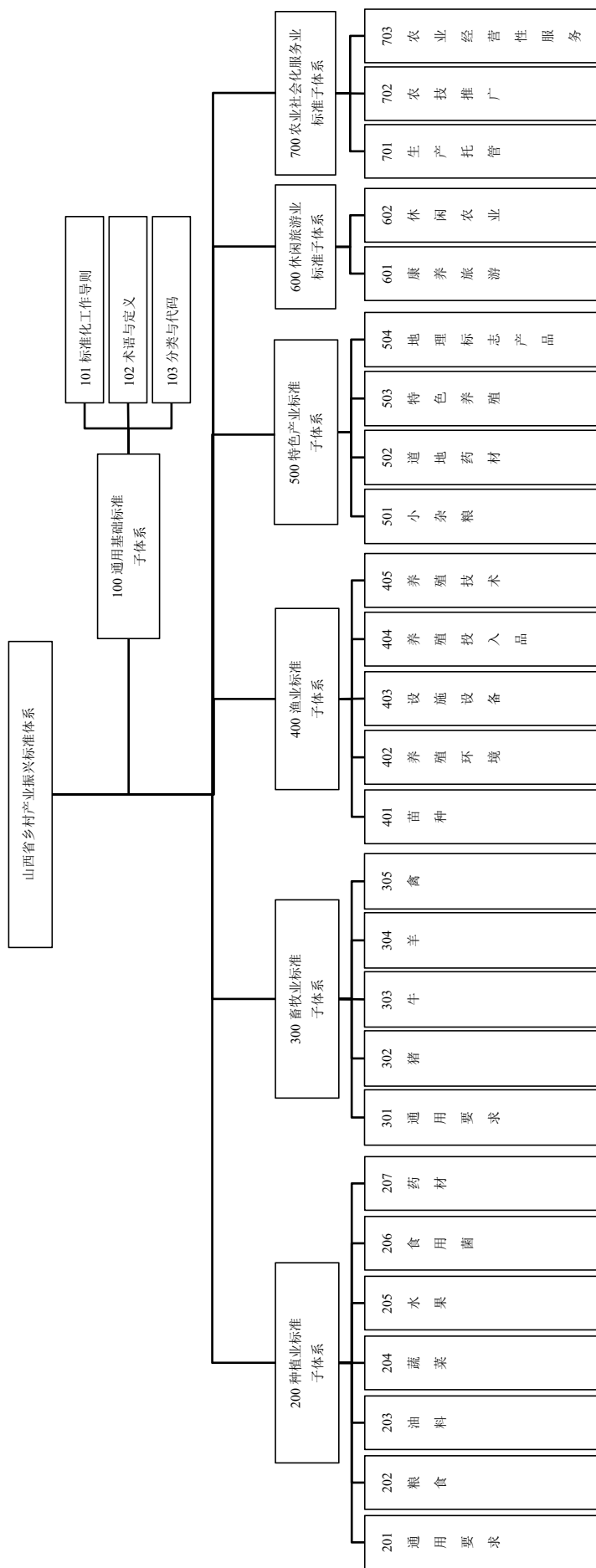

图 3 通用基础标准子体系结构图

（三）种植业标准子体系

种植业标准子体系是与主要种植作物相关的产地环境、种植技术、病虫害防治等标准的集合。包括：通用要求标准、粮食标准、油料标准、蔬菜标准、水果标准、食用菌标准、药材标准，共 7 个类别。种植业标准子体系结构见图 4。

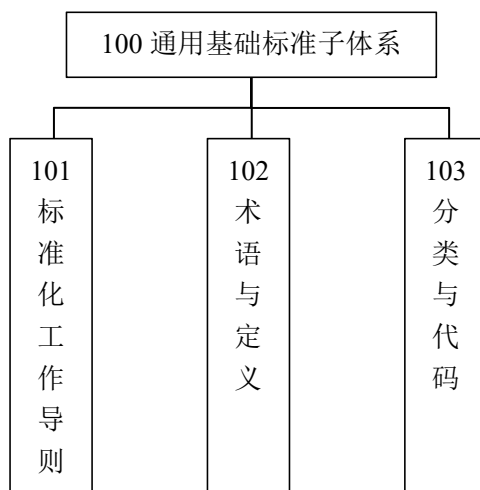

图 4 种植业标准子体系结构图

(四) 畜牧业标准子体系

畜牧业标准子体系是与家禽家畜养殖相关的品种繁育、养殖技术、疫病防控等标准的集合。包括：通用要求标准、猪标准、牛标准、羊标准、禽标准，共 5 个类别。畜牧业标准子体系结构见图 5。

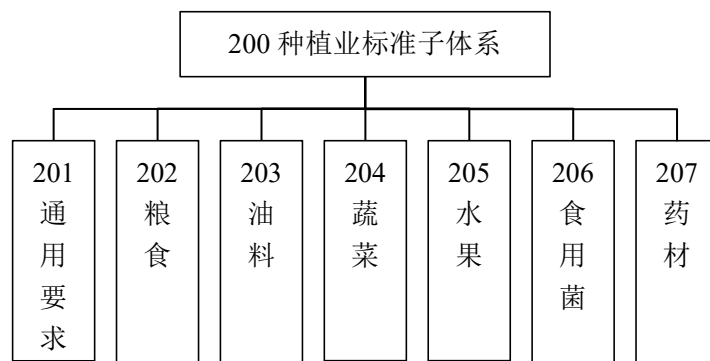

图 5 畜牧业标准子体系结构图

(五) 渔业标准子体系

渔业标准子体系是水产养殖过程中从前期准备到养殖过程管理相关的标准集合。包括：苗种标准、养殖环境标准、设施设备标准、养殖投入品标准、养殖技术标准，共 5 个类别。渔业标准子体系结构见图 6。

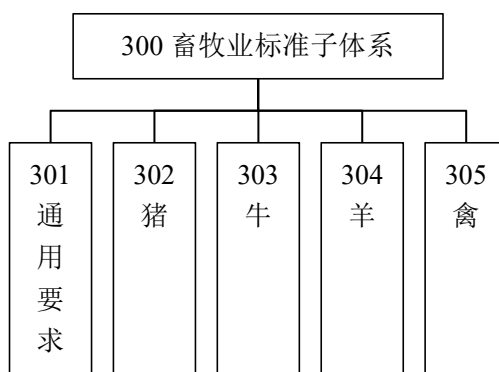

图 6 渔业标准子体系结构图

（六）特色产业标准子体系

特色产业标准子体系是特色农产品产地环境、种养技术、采收加工、检验检测、质量管理等相关的标准集合。包括：小杂粮标准、道地药材标准、特色养殖标准、地理标志产品标准，共4个类别。特色产业标准子体系结构见图7。

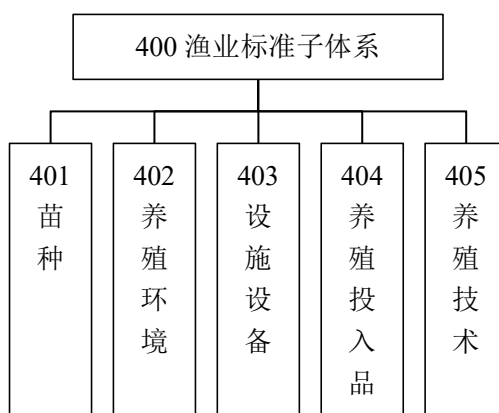

图7 特色产业标准子体系结构图

（七）休闲旅游业标准子体系

休闲旅游业标准子体系是为规范和引导乡村休闲旅游产业发展，提升乡村休闲旅游产品质量和游客体验等相关技术规范、管理要求的标准集合。包括：康养旅游标准、休闲农业标准2个类别。休闲旅游业标准子体系结构见图8。

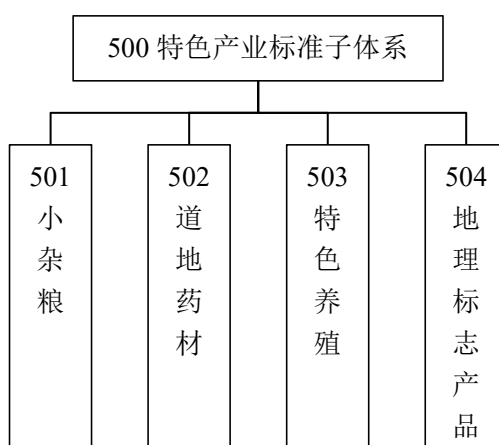

图8 休闲旅游业标准子体系结构图

（八）农业社会化服务业标准子体系

农业社会化服务业标准子体系是与规范农业生产服务流程、提升服务质量、保障农业可持续发展相关的标准集合。包括：生产托管标准、农技推广标准、农业经营性服务标准，共 3 个类别。农业社会化服务业标准子体系结构见图 9。

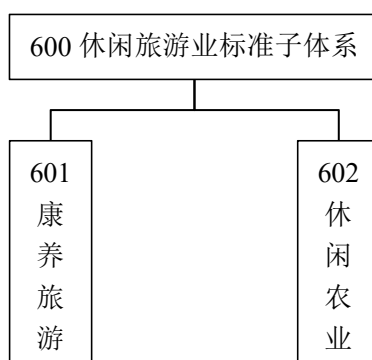

图 9 农业社会化服务业标准子体系结构图

四、标准明细表

根据山西省乡村产业振兴标准体系建设思路和体系结构，全面梳理现行有效、即将实施和已立项的国家标准、行业标准、省级地方标准，及拟制定的标准，按照体系框架确定的 7 个标准子体系形成标准明细表，见表 1。

表 1 标准明细表

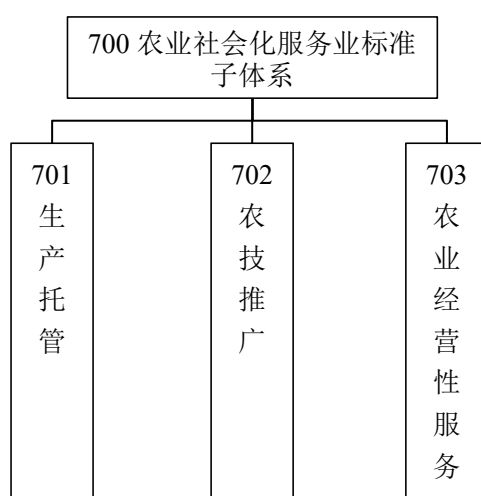
序号	一级分类	二级分类	标准体系编号	标准名称	标准编号/计划号	标准层级	标准状态	
1	100 通用基础标准子体系	101 标准化工作导则	101.001	标准化工作导则 第 1 部分：标准化文件的结构和起草规则	GB/T 1.1-2020	国家标准	现行有效	
2			101.002	标准化工作导则 第 2 部分：以 ISO/IEC 标准化文件为基础的标准化文件起草规则	GB/T 1.2-2020	国家标准	现行有效	
3			101.003	标准体系构建原则和要求		GB/T 13016-2018	国家标准	现行有效
4			101.004	标准起草规则 第 1 部分：术语		GB/T 20001.1-2024	国家标准	现行有效
5			101.005	标准编写规则 第 2 部分：符号标准		GB/T 20001.2-2015	国家标准	现行有效
6			101.006	标准编写规则 第 3 部分：分类标准		GB/T 20001.3-2015	国家标准	现行有效
7			101.007	标准编写规则 第 4 部分：试验方法标准		GB/T 20001.4-2015	国家标准	现行有效
8			101.008	标准编写规则 第 5 部分：规范标准		GB/T 20001.5-2017	国家标准	现行有效
9			101.009	标准编写规则 第 6 部分：规程标准		GB/T 20001.6-2017	国家标准	现行有效
10			101.010	标准编写规则 第 7 部分：指南标准		GB/T 20001.7-2017	国家标准	现行有效
11			101.011	标准起草规则 第 8 部分：评价标准		GB/T 20001.8-2023	国家标准	现行有效
12			101.012	标准编写规则 第 10 部分：产品标准		GB/T 20001.10-2014	国家标准	现行有效
13			101.013	限定性有害生物检测与鉴定规程的编写规定		GB/T 23635-2009	国家标准	现行有效
14			101.014	农业综合标准化工作指南		GB/T 31600-2015	国家标准	现行有效
15			101.015	农业标准审定规范		NY/T 656-2002	行业标准	现行有效
16			101.016	农产品等级规格标准编写通则		NY/T 2113-2012	行业标准	现行有效
17			101.017	植物品种特异性（可区别性）、一致性和稳定性测试指南编写规则		NY/T 3511-2019	行业标准	现行有效

序号	一级分类	二级分类	标准体系编号	标准名称	标准编号/计划号	标准层级	标准状态
18	100 通用基础标准子体系	102 术语与定义	101.018	地方标准制定工作规范	DB14/T 1665-2022	地方标准	现行有效
19			101.019	地方标准技术审查工作规范	DB14/T 2577-2022	地方标准	现行有效
20			102.001	渔业资源基本术语	GB/T 8588-2024	国家标准	现行有效
21			102.002	收获机械 饲料收获机 第1部分：术语	GB/T 10394.1-2025	国家标准	即将实施
22			102.003	食用菌术语	GB/T 12728-2006	国家标准	现行有效
23			102.004	动物防疫基本术语	GB/T 18635-2002	国家标准	现行有效
24			102.005	土地基本术语	GB/T 19231-2003	国家标准	现行有效
25			102.006	良好农业规范 第1部分：术语	GB/T 20014.1-2005	国家标准	现行有效
26			102.007	植物检疫术语	GB/T 20478-2024	国家标准	现行有效
27			102.008	水产养殖术语	GB/T 22213-2008	国家标准	现行有效
28			102.009	生物质术语	GB/T 30366-2024	国家标准	现行有效
29			102.010	特色农业 基础术语	GB/T 31736-2015	国家标准	现行有效
30			102.011	蛋与蛋制品术语和分类	GB/T 34262-2017	国家标准	现行有效
31			102.012	旱区农业 术语与分区	GB/T 41684-2022	国家标准	现行有效
32			102.013	养鹿业术语	GB/T 45039-2024	国家标准	现行有效
33			102.014	家禽生产性能名词术语和度量计算方法	NY/T 823-2020	行业标准	现行有效
34			102.015	微生物肥料术语	NY/T 1113-2006	行业标准	现行有效
35	102.016	果树术语	NY/T 1839-2010	行业标准	现行有效		
36	102.017	农业建设项目通用术语	NY/T 1719-2009	行业标准	现行有效		

序号	一级分类	二级分类	标准体系编号	标准名称	标准编号/计划号	标准层级	标准状态
37			102.018	粮食作物名词术语	NY/T 1961-2010	行业标准	现行有效
38			102.019	食用植物油料与产品 名词术语	NY/T 1991-2023	行业标准	现行有效
39			102.020	参业 名词术语	NY/T 2301-2013	行业标准	现行有效
40			102.021	植物蛋白及制品名词术语	NY/T 2535-2013	行业标准	现行有效
41			102.022	休闲农业术语、符号规范	NY/T 2857-2015	行业标准	现行有效
42			102.023	节水抗早稻 术语	NY/T 2862-2015	行业标准	现行有效
43			102.024	薯类及薯制品名词术语	NY/T 2963-2016	行业标准	现行有效
44			102.025	畜禽屠宰术语	NY/T 3224-2018	行业标准	现行有效
45	100 通用基础 标准子体系	102 术语与 定义	102.026	种猪术语	NY/T 3874-2021	行业标准	现行有效
46			102.027	奶业通用术语	NY/T 4051-2021	行业标准	现行有效
47			102.028	畜禽屠宰加工设备 术语	NY/T 4444-2023	行业标准	现行有效
48			102.029	糖料甜菜术语	QB/T 5018-2016	行业标准	现行有效
49			102.030	养殖鱼类品种命名规则	SC 1065-2003	行业标准	现行有效
50			102.031	渔具基本术语	SC/T 4001-2021	行业标准	现行有效
51			102.032	渔具材料基本术语	SC/T 5001-2014	行业标准	现行有效
52			102.033	观赏渔业通用名词术语	SC/T 5051-2012	行业标准	现行有效
53			102.034	渔业机械基本术语 第 1 部分：捕捞机械	SC/T 6001.1-2011	行业标准	现行有效
54			102.035	渔业机械基本术语 第 2 部分：养殖机械	SC/T 6001.2-2011	行业标准	现行有效
55			102.036	渔业机械基本术语 第 3 部分：水产品加工机械	SC/T 6001.3-2011	行业标准	现行有效

序号	一级分类	二级分类	标准体系编号	标准名称	标准编号/计划号	标准层级	标准状态
56			102.037	渔业机械基本术语 第4部分：绳网机械	SC/T 6001.4-2011	行业标准	现行有效
57			102.038	水产养殖网箱名词术语	SC/T 6049-2011	行业标准	现行有效
58			102.039	渔业仪器名词术语	SC/T 6054-2012	行业标准	现行有效
59			102.040	水产养殖设施 名词术语	SC/T 6056-2015	行业标准	现行有效
60		102	102.041	水生动物疾病术语与命名规则 第1部分：水生动物疾病术语	SC/T 7011.1-2021	行业标准	现行有效
61		定义	102.042	水生动物疾病术语与命名规则 第2部分：水生动物疾病命名规则	SC/T 7011.2-2021	行业标准	现行有效
62			102.043	水生生物增殖放流技术规范名词术语	SC/T 9437-2020	行业标准	现行有效
63	100		102.044	进出口粮油、饲料检验 检验名词术语	SN/T 0798-1999	行业标准	现行有效
64	通用基础标准		103.001	渔具分类、命名及代号	GB/T 5147-2003	国家标准	现行有效
65	子体系		103.002	农药剂型名称及代号	GB/T 19378-2017	国家标准	现行有效
66			103.003	禾谷类杂粮作物分类与术语	NY/T 1294-2007	行业标准	现行有效
67			103.004	农业科学仪器设备分类与代码	NY/T 1959-2010	行业标准	现行有效
68			103.005	农产品市场信息分类与计算机编码	NY/T 2137-2012	行业标准	现行有效
69		103	103.006	马铃薯主食产品 分类和术语	NY/T 3100-2017	行业标准	现行有效
70		分类与代码	103.007	农产品分类与代码	NY/T 3177-2018	行业标准	现行有效
71			103.008	猪肉及猪副产品流通分类与代码	NY/T 3388-2018	行业标准	现行有效
72			103.009	牛肉及牛副产品流通分类与代码	NY/T 3389-2018	行业标准	现行有效
73			103.010	羊肉及羊副产品流通分类与代码	NY/T 3390-2018	行业标准	现行有效
74			103.011	禽肉及禽副产品流通分类与代码	NY/T 3391-2018	行业标准	现行有效

序号	一级分类	二级分类	标准体系编号	标准名称	标准编号/计划号	标准层级	标准状态
75			103.012	耕地质量信息分类与编码	NY/T 3702-2020	行业标准	现行有效
76			103.013	农业信息资源分类与编码	NY/T 3987-2021	行业标准	现行有效
77			103.014	渔业信息资源分类与编码	NY/T 4324-2023	行业标准	现行有效
78			103.015	肥料和土壤调理剂 分类与编码	NY/T 4442-2023	行业标准	现行有效
79			103.016	农业对象标识符分类与编码规则	NY/T 4694-2025	行业标准	现行有效
80			103.017	新鲜蔬菜分类与代码	SB/T 10029-2012	行业标准	现行有效
81			103.018	蛋与蛋制品分类与代码	SB/T 10639-2011	行业标准	现行有效
82			103.019	新鲜水果分类与代码	SB/T 11024-2013	行业标准	现行有效
83			201.001	农田灌溉水质标准	GB 5084-2021	国家标准	现行有效
84			201.002	良好农业规范 第4部分：大田作物控制点与符合性规范	GB/T 20014.4-2013	国家标准	现行有效
85			201.003	农田地膜残留量限值及测定	GB/T 25413-2010	国家标准	现行有效
86			201.004	土壤质量 自然、近自然及耕作土壤调查程序指南	GB/T 36393-2018	国家标准	现行有效
87			201.005	粮油检验 谷物中黄曲霉毒素 B1 的快速测定 免疫层析法	LS/T 6108-2014	行业标准	现行有效
88			201.006	粮油检验 谷物中玉米赤霉烯酮测定 胶体金快速测试卡法	LS/T 6109-2014	行业标准	现行有效
89			201.007	粮食检验 粮食中玉米赤霉烯酮测定 胶体金快速定量法	LS/T 6112-2015	行业标准	现行有效
90			201.008	农田土壤环境质量监测技术规范	NY/T 395-2025	行业标准	现行有效
91			201.009	农用水源环境质量监测技术规范	NY/T 396-2000	行业标准	现行有效
92			201.010	农区环境空气质量监测技术规范	NY/T 397-2000	行业标准	现行有效
93			201.011	粮食（含谷物、豆类、薯类）及制品中铅、铬、镉、汞、砷、铜、镉、锌等八种元	NY 861-2004	行业标准	现行有效

序号	一级分类	二级分类	标准体系编号	标准名称	标准编号/计划号	标准层级	标准状态
				素限量			
94			201.012	耕地质量监测技术规程	NY/T 1119-2019	行业标准	现行有效
95			201.013	基本农田环境质量保护技术规范	NY/T 1259-2007	行业标准	现行有效
96			201.014	土壤中 pH 的测定	NY/T 1377-2007	行业标准	现行有效
97			201.015	耕地地力调查与质量评价技术规程	NY/T 1634-2008	行业标准	现行有效
98			201.016	农产品质量安全追溯操作规程 谷物	NY/T 1765-2009	行业标准	现行有效
99			201.017	农田土壤墒情监测技术规范	NY/T 1782-2009	行业标准	现行有效
100			201.018	谷物及其制品中 β-葡聚糖含量的测定	NY/T 2006-2011	行业标准	现行有效
101	200 种植业 标准子 体系	201 通用 要求 标准	201.019	谷类、豆类粗蛋白质含量的测定 杜马斯燃烧法	NY/T 2007-2011	行业标准	现行有效
102			201.020	农产品产地禁止生产区划分技术指南	NY/T 2150-2012	行业标准	现行有效
103			201.021	谷物中戊聚糖含量的测定 分光光度法	NY/T 2335-2013	行业标准	现行有效
104			201.022	复垦农田土壤肥力评价及提升技术规程	DB14/T 1113-2024	地方标准	现行有效
105			201.023	旱区土壤有机质提升技术规范	DB14/T 2754-2023	地方标准	现行有效
106			201.024	耕地土壤有机质提升技术规范	DB14/T 2897-2023	地方标准	现行有效
107			201.025	脱硫石膏改良碱性土壤技术规范	DB14/T 813-2024	地方标准	现行有效
108			201.026	采煤沉陷区新复垦土壤微生物肥料施用技术规程	DB14/T 921-2024	地方标准	现行有效
109			201.027	采煤沉陷区新复垦土壤快速培肥技术规程	DB14/T 922-2024	地方标准	现行有效
110			201.028	煤矸石填埋造田技术规范	DB14/T 1114-2024	地方标准	现行有效
111			201.029	高标准农田耕地质量评价技术规范	DB14/T 2605-2022	地方标准	现行有效

序号	一级分类	二级分类	标准体系编号	标准名称	标准编号/计划号	标准层级	标准状态
112			201.030	高标准农田培肥技术规范	DB14/T 2606-2022	地方标准	现行有效
113			201.031	新增耕地耕层土壤熟化技术规范	DB14/T 3367-2025	地方标准	现行有效
114			202.001	玉米	GB 1353-2018	国家标准	现行有效
115			202.002	玉米种子生产技术操作规程	GB/T 17315-2011	国家标准	现行有效
116			202.003	植物品种特异性、一致性和稳定性测试指南 玉米	GB/T 19557.24-2018	国家标准	现行有效
117			202.004	玉米干燥技术规范	GB/T 21017-2021	国家标准	现行有效
118			202.005	糯玉米	GB/T 22326-2025	国家标准	即将实施
119			202.006	高油玉米	GB/T 22503-2008	国家标准	现行有效
120	200 种植业 标准子 体系	202 粮食 标准	202.007	玉米大、小斑病和玉米螟防治技术规范 第1部分：玉米大斑病	GB/T 23391.1-2009	国家标准	现行有效
121			202.008	玉米大、小斑病和玉米螟防治技术规范 第2部分：玉米小斑病	GB/T 23391.2-2009	国家标准	现行有效
122			202.009	玉米大、小斑病和玉米螟防治技术规范 第3部分：玉米螟	GB/T 23391.3-2009	国家标准	现行有效
123			202.010	粮油检验 玉米水分含量测定 近红外法	GB/T 24900-2010	国家标准	现行有效
124			202.011	粮油检验 玉米粗蛋白含量测定 近红外法	GB/T 24901-2010	国家标准	现行有效
125			202.012	粮油检验 玉米粗脂肪含量测定 近红外法	GB/T 24902-2010	国家标准	现行有效
126			202.013	粮油检验 玉米淀粉含量测定 近红外法	GB/T 25219-2010	国家标准	现行有效
127			202.014	青贮玉米品质分级	GB/T 25882-2010	国家标准	现行有效
128			202.015	玉米褪绿斑斑病毒病检测鉴定方法	GB/T 31810-2015	国家标准	现行有效
129			202.016	玉米褐条霜霉病菌检测鉴定方法	GB/T 33121-2016	国家标准	现行有效
130			202.017	玉米中转基因成分的测定 基因芯片法	GB/T 33807-2017	国家标准	现行有效

序号	一级分类	二级分类	标准体系编号	标准名称	标准编号/计划号	标准层级	标准状态
131			202.018	玉米全程机械化生产技术规范	GB/T 34379-2017	国家标准	现行有效
132			202.019	中国好粮油 食用玉米	LS/T 3110-2017	行业标准	现行有效
133			202.020	绿色食品 玉米及其制品	NY/T 418-2023	行业标准	现行有效
134			202.021	玉米种子纯度盐溶蛋白电泳鉴定方法	NY/T 449-2001	行业标准	现行有效
135			202.022	食用玉米	NY/T 519-2002	行业标准	现行有效
136			202.023	专用籽粒玉米和鲜食玉米	NY/T 523-2020	行业标准	现行有效
137			202.024	玉米收获机 质量评价技术规范	NY/T 645-2017	行业标准	现行有效
138			202.025	转基因玉米环境安全检测技术规范	NY/T 720-2003	行业标准	现行有效
139	200 种植业 标准子 体系	202 粮食 标准	202.026	玉米产地环境技术条件	NY/T 849-2004	行业标准	现行有效
140			202.027	农作物品种审定规范 玉米	NY/T 1197-2006	行业标准	现行有效
141			202.028	专用玉米杂交种繁育制种技术操作规程	NY/T 1211-2006	行业标准	现行有效
142			202.029	玉米抗病虫性鉴定技术规范 第1部分：玉米抗大斑病鉴定技术规范	NY/T 1248.1-2006	行业标准	现行有效
143			202.030	玉米抗病虫性鉴定技术规范 第2部分：玉米抗小斑病鉴定技术规范	NY/T 1248.2-2006	行业标准	现行有效
144			202.031	玉米抗病虫性鉴定技术规范 第3部分：玉米抗丝黑穗病鉴定技术规范	NY/T 1248.3-2006	行业标准	现行有效
145			202.032	玉米抗病虫性鉴定技术规范 第4部分：玉米抗矮花叶病鉴定技术规范	NY/T 1248.4-2006	行业标准	现行有效
146			202.033	玉米抗病虫性鉴定技术规范 第5部分：玉米抗玉米螟鉴定技术规范	NY/T 1248.5-2006	行业标准	现行有效
147			202.034	玉米抗病虫性鉴定技术规范 第6部分：腐霉茎腐病	NY/T 1248.6-2016	行业标准	现行有效
148			202.035	玉米抗病虫性鉴定技术规范 第7部分：镰孢茎腐病	NY/T 1248.7-2016	行业标准	现行有效
149			202.036	玉米抗病虫性鉴定技术规范 第8部分：镰孢穗腐病	NY/T 1248.8-2016	行业标准	现行有效

序号	一级分类	二级分类	标准体系编号	标准名称	标准编号/计划号	标准层级	标准状态
150			202.037	玉米抗病虫性鉴定技术规范 第9部分：纹枯病	NY/T 1248.9-2016	行业标准	现行有效
151			202.038	玉米抗病虫性鉴定技术规范 第10部分：弯孢叶斑病	NY/T 1248.10-2016	行业标准	现行有效
152			202.039	玉米抗病虫性鉴定技术规范 第11部分：灰斑病	NY/T 1248.11-2016	行业标准	现行有效
153			202.040	玉米抗病虫性鉴定技术规范 第12部分：瘤黑粉病	NY/T 1248.12-2016	行业标准	现行有效
154			202.041	玉米抗病虫性鉴定技术规范 第13部分：粗缩病	NY/T 1248.13-2016	行业标准	现行有效
155			202.042	玉米收获机 作业质量	NY/T 1355-2025	行业标准	现行有效
156			202.043	玉米平作机械化保护性耕作技术规范	NY/T 1409-2025	行业标准	现行有效
157			202.044	玉米品种鉴定技术规范 SSR 分子标记法	NY/T 1432-2014	行业标准	现行有效
158	200 种植业 标准子 体系	202 粮食 标准	202.045	玉米螟测报技术规范	NY/T 1611-2017	行业标准	现行有效
159			202.046	玉米免耕播种机 作业质量	NY/T 1628-2008	行业标准	现行有效
160			202.047	玉米收获机 修理质量	NY/T 1926-2010	行业标准	现行有效
161			202.048	玉米霜霉病菌检测与鉴定方法	NY/T 2050-2011	行业标准	现行有效
162			202.049	玉米灾害田间调查及分级技术规范	NY/T 2284-2012	行业标准	现行有效
163			202.050	玉米细菌性枯萎病监测技术规范	NY/T 2291-2012	行业标准	现行有效
164			202.051	玉米剥皮机 质量评价技术规范	NY/T 2615-2014	行业标准	现行有效
165			202.052	玉米粗缩病测报技术规范	NY/T 2621-2014	行业标准	现行有效
166			202.053	玉米-大豆带状复合种植技术规范	NY/T 2632-2021	行业标准	现行有效
167			202.054	旱作玉米全膜覆盖技术规范	NY/T 2686-2015	行业标准	现行有效
168			202.055	玉米机械化深松施肥播种作业技术规范	NY/T 2851-2015	行业标准	现行有效

序号	一级分类	二级分类	标准体系编号	标准名称	标准编号/计划号	标准层级	标准状态
169	200 种植业 标准子 体系	202 粮食 标准	202.056	玉米收获机 安全操作规程	NY/T 3016-2016	行业标准	现行有效
170			202.057	玉米茎腐病防治技术规程	NY/T 3156-2017	行业标准	现行有效
171			202.058	全株玉米青贮霉菌毒素控制技术规程	NY/T 3462-2019	行业标准	现行有效
172			202.059	玉米免耕播种机适用性评价方法	NY/T 3491-2019	行业标准	现行有效
173			202.060	玉米大斑病测报技术规范	NY/T 3546-2020	行业标准	现行有效
174			202.061	玉米田棉铃虫测报技术规范	NY/T 3547-2020	行业标准	现行有效
175			202.062	玉米细菌性枯萎病菌检测鉴定方法	SN/T 1375-2004	行业标准	现行有效
176			202.063	玉米晚枯病菌检测鉴定方法	SN/T 1900-2007	行业标准	现行有效
177			202.064	玉米病虫草害综合防治技术规程	DB14/T 759-2025	地方标准	现行有效
178			202.065	冷凉区旱地玉米垄膜播种保苗技术规程	DB14/T 785-2025	地方标准	现行有效
179			202.066	玉米生物降解地膜波浪形覆盖沟播技术规程	DB14/T 789-2023	地方标准	现行有效
180			202.067	盐碱地玉米垄植膜下滴灌栽培技术规程	DB14/T 811-2024	地方标准	现行有效
181			202.068	盐碱地玉米全膜覆盖双垄沟种植技术规程	DB14/T 812-2024	地方标准	现行有效
182			202.069	盐碱地玉米起垄覆膜垄侧种植技术规程	DB14/T 815-2025	地方标准	现行有效
183			202.070	春播中晚熟区玉米一深两增种植技术规程	DB14/T 821-2025	地方标准	现行有效
184			202.071	鲜食玉米种植技术规程	DB14/T 866-2025	地方标准	现行有效
185			202.072	玉米红蜘蛛测报调查规范	DB14/T 907-2014	地方标准	现行有效
186	202.073	沟坝旱地春播玉米秸秆粉碎还田秋施肥技术规程	DB14/T 923-2024	地方标准	现行有效		
187	202.074	水浇地春播玉米土壤培肥技术规程	DB14/T 927-2025	地方标准	现行有效		

序号	一级分类	二级分类	标准体系编号	标准名称	标准编号/计划号	标准层级	标准状态
188			202.075	旱地玉米整秆覆盖栽培技术规程	DB14/T 938-2024	地方标准	现行有效
189			202.076	玉米红蜘蛛综合防治技术规程	DB14/T 1094-2024	地方标准	现行有效
190			202.077	鲜食玉米田玉米螟绿色防控技术规程	DB14/T 1095-2024	地方标准	现行有效
191			202.078	红小豆、玉米间作技术规程	DB14/T 1123-2024	地方标准	现行有效
192			202.079	玉米裹包青贮技术规程	DB14/T 1149-2024	地方标准	现行有效
193			202.080	垣坪旱地春播玉米秸秆冬春覆盖还田深施肥技术规程	DB14/T 1167-2024	地方标准	现行有效
194			202.081	复播玉米轻简化栽培技术规程	DB14/T 1178-2024	地方标准	现行有效
195			202.082	玉米整秆地膜宽窄行间隔交替覆盖栽培技术规程	DB14/T 1389-2024	地方标准	现行有效
196	200 种植业 标准子 体系	202 粮食 标准	202.083	玉米整秆全覆盖机械化播种栽培技术规程	DB14/T 1582-2024	地方标准	现行有效
197			202.084	旱地春玉米休耕期机械化秸秆粉碎留茬覆盖保墒技术规程	DB14/T 1592-2024	地方标准	现行有效
198			202.085	玉米机械化秸秆还田轮耕技术规程	DB14/T 1593-2024	地方标准	现行有效
199			202.086	甜玉米套种鲜食大豆栽培技术规程	DB14/T 1678-2023	地方标准	现行有效
200			202.087	玉米机械探墒播种技术规程	DB14/T 2184-2020	地方标准	现行有效
201			202.088	玉米人工授粉育种技术规程	DB14/T 2189-2020	地方标准	现行有效
202			202.089	浅旋覆盖玉米播种技术规程	DB14/T 2193-2020	地方标准	现行有效
203			202.090	玉米小麦秸秆还田机械化作业技术规范	DB14/T 2303-2021	地方标准	现行有效
204			202.091	旱地春播玉米氮素淋失控制技术规程	DB14/T 2358-2021	地方标准	现行有效
205			202.092	旱地覆膜玉米化肥农药减施技术规程	DB14/T 2359-2021	地方标准	现行有效
206			202.093	抗旱性玉米杂种选择规范	DB14/T 2421-2022	地方标准	现行有效

序号	一级分类	二级分类	标准体系编号	标准名称	标准编号/计划号	标准层级	标准状态
207	200 种植业 标准子 体系	202 粮食 标准	202.094	春播玉米无覆膜旱作技术规程	DB14/T 2429-2022	地方标准	现行有效
208			202.095	硬茬地玉米施肥沟播作业技术规程	DB14/T 2432-2022	地方标准	现行有效
209			202.096	春玉米侧沟播技术规程	DB14/T 2740-2023	地方标准	现行有效
210			202.097	鲜食玉米黑色降解地膜覆盖栽培技术规程	DB14/T 2883-2023	地方标准	现行有效
211			202.098	旱作玉米种肥同播技术规程	DB14/T 2896-2023	地方标准	现行有效
212			202.099	大豆玉米垄膜沟播技术规程	DB14/T 2898-2023	地方标准	现行有效
213			202.100	休闲期玉米秸秆原位堆腐还田技术规程	DB14/T 3366-2025	地方标准	现行有效
214			202.101	大豆玉米带状复合种植田杂草综合防控技术规程	DB14/T 3391-2025	地方标准	现行有效
215			202.102	小麦和小麦粉 面筋含量 第1部分：手洗法测定湿面筋	GB/T 5506.1-2008	国家标准	现行有效
216			202.103	小麦和小麦粉 面筋含量 第2部分：仪器法测定湿面筋和面筋指数	GB/T 5506.2-2024	国家标准	现行有效
217			202.104	小麦和小麦粉 面筋含量 第3部分：烘箱干燥法测定干面筋	GB/T 5506.3-2008	国家标准	现行有效
218			202.105	小麦和小麦粉 面筋含量 第4部分：快速干燥法测定干面筋	GB/T 5506.4-2008	国家标准	现行有效
219	202.106	粮油检验 小麦粉破损淀粉测定 α -淀粉酶法	GB/T 9826-2008	国家标准	现行有效		
220	202.107	粮油检验 全麦粉发酵时间试验（Pelshenke 试验）	GB/T 14613-2008	国家标准	现行有效		
221	202.108	小麦条锈病测报技术规范	GB/T 15795-2011	国家标准	现行有效		
222	202.109	小麦赤霉病测报技术规范	GB/T 15796-2011	国家标准	现行有效		
223	202.110	小麦丛矮病测报技术规范	GB/T 15797-2011	国家标准	现行有效		
224	202.111	小麦原种生产技术操作规程	GB/T 17317-2011	国家标准	现行有效		
225	202.112	优质小麦		GB/T 17892-2024	国家标准	现行有效	

序号	一级分类	二级分类	标准体系编号	标准名称	标准编号/计划号	标准层级	标准状态
226			202.113	优质小麦 弱筋小麦	GB/T 17893-1999	国家标准	现行有效
227			202.114	植物品种特异性、一致性和稳定性测试指南 普通小麦	GB/T 19557.2-2017	国家标准	现行有效
228			202.115	植物新品种特异性、一致性和稳定性测试指南 硬粒小麦	GB/T 19557.3-2004	国家标准	现行有效
229			202.116	小麦干燥技术规范	GB/T 21016-2023	国家标准	现行有效
230			202.117	小麦黑胚粒检验法	GB/T 21124-2007	国家标准	现行有效
231			202.118	小麦抗旱性鉴定评价技术规范	GB/T 21127-2007	国家标准	现行有效
232			202.119	小麦硬度测定 硬度指数法	GB/T 21304-2007	国家标准	现行有效
233			202.120	粮油检验 小麦水分含量测定 近红外法	GB/T 24898-2010	国家标准	现行有效
234	200 种植业 标准子 体系	202 粮食 标准	202.121	粮油检验 小麦粗蛋白质含量测定 近红外法	GB/T 24899-2010	国家标准	现行有效
235			202.122	粮油检验 小麦谷蛋白溶胀指数测定 第1部分：常量法	GB/T 26627.1-2011	国家标准	现行有效
236			202.123	小麦印度腥黑穗病菌检疫鉴定方法	GB/T 28080-2011	国家标准	现行有效
237			202.124	小麦线条花叶病毒检疫鉴定方法	GB/T 28103-2011	国家标准	现行有效
238			202.125	小麦基腐病菌检疫鉴定方法	GB/T 33117-2016	国家标准	现行有效
239			202.126	冬小麦苗情长势监测规范	GB/T 37804-2019	国家标准	现行有效
240			202.127	小麦硬度指数标准样品制备技术规范	LS/T 1214-2008	行业标准	现行有效
241			202.128	小麦硬度指数测定仪检定技术规范	LS/T 1215-2008	行业标准	现行有效
242			202.129	中国好粮油 小麦	LS/T 3109-2017	行业标准	现行有效
243			202.130	绿色食品 小麦及小麦粉	NY/T 421-2021	行业标准	现行有效
244			202.131	小麦精少量播种机 作业质量	NY/T 996-2006	行业标准	现行有效

序号	一级分类	二级分类	标准体系编号	标准名称	标准编号/计划号	标准层级	标准状态
245			202.132	小麦沉淀值测定 Zeleny 法	NY/T 1095-2006	行业标准	现行有效
246			202.133	农作物品种试验信息化技术规范 小麦	NY/T 1301-2025	行业标准	现行有效
247			202.134	小麦免耕播种机 作业质量	NY/T 1411-2007	行业标准	现行有效
248			202.135	小麦赤霉病防治技术规范	NY/T 1608-2008	行业标准	现行有效
249			202.136	小麦抗穗发芽性检测方法	NY/T 1739-2009	行业标准	现行有效
250			202.137	小麦黄花叶病测报技术规范	NY/T 2040-2011	行业标准	现行有效
251			202.138	小麦机械化肥保护性耕作技术规范	NY/T 2085-2011	行业标准	现行有效
252			202.139	小麦免耕施肥播种机 修理质量	NY/T 2087-2011	行业标准	现行有效
253	200 种植业 标准子 体系	202 粮食 标准	202.140	麦田套种花生生产技术规程	NY/T 2396-2013	行业标准	现行有效
254			202.141	小麦品种鉴定技术规范 SSR 分子标记法	NY/T 2470-2013	行业标准	现行有效
255			202.142	普通小麦冬春性鉴定技术规范	NY/T 2644-2014	行业标准	现行有效
256			202.143	小麦蚜虫抗药性监测技术规范	NY/T 2726-2015	行业标准	现行有效
257			202.144	小麦免耕播种机适用性评价方法	NY/T 2847-2015	行业标准	现行有效
258			202.145	主要农作物品种真实性 SSR 分子标记检测 普通小麦	NY/T 2859-2015	行业标准	现行有效
259			202.146	小麦区域试验品种抗条锈病鉴定技术规范	NY/T 2953-2016	行业标准	现行有效
260			202.147	小麦区域试验品种抗赤霉病鉴定技术规范	NY/T 2954-2016	行业标准	现行有效
261			202.148	小麦全蚀病监测与防控技术规范	NY/T 3255-2018	行业标准	现行有效
262			202.149	小麦主要病虫害全生育期综合防治技术规范	NY/T 3302-2018	行业标准	现行有效
263			202.150	小麦孢囊线虫鉴定和监测技术规范	NY/T 3533-2020	行业标准	现行有效

序号	一级分类	二级分类	标准体系编号	标准名称	标准编号/计划号	标准层级	标准状态
264			202.151	小麦品种抗禾谷孢囊线虫鉴定技术规程	NY/T 3568-2020	行业标准	现行有效
265			202.152	水地冬小麦种植技术规程	DB14/T 768-2025	地方标准	现行有效
266			202.153	水地小麦玉米一年两熟种植技术规程	DB14/T 781-2025	地方标准	现行有效
267			202.154	强筋小麦栽培技术规程	DB14/T 782-2025	地方标准	现行有效
268			202.155	冬小麦苗情分类及监测技术规范	DB14/T 871-2024	地方标准	现行有效
269			202.156	水地冬小麦隐性灾害监测及防控技术规程	DB14/T 873-2024	地方标准	现行有效
270			202.157	中部麦区水地冬小麦栽培技术规程	DB14/T 903-2025	地方标准	现行有效
271			202.158	小麦-玉米微喷水肥一体化技术规程	DB14/T 1388-2024	地方标准	现行有效
272	200 种植业 标准子 体系	202 粮食 标准	202.159	旱地冬小麦地膜覆盖膜际条播栽培技术规程	DB14/T 669-2024	地方标准	现行有效
273			202.160	小麦白粉病防治技术规程	DB14/T 887-2024	地方标准	现行有效
274			202.161	旱地冬小麦蓄水保墒耕作栽培技术规程	DB14/T 902-2024	地方标准	现行有效
275			202.162	麦田禾本科杂草防治技术规程	DB14/T 1089-2015	地方标准	现行有效
276			202.163	旱地麦田土壤培肥技术规程	DB14/T 1398-2024	地方标准	现行有效
277			202.164	旱地冬小麦宽窄行探墒沟播栽培技术规程	DB14/T 1470-2017	地方标准	现行有效
278			202.165	水地冬小麦壮苗技术规程	DB14/T 1629-2024	地方标准	现行有效
279			202.166	旱地麦田生物炭使用技术规程	DB14/T 1670-2024	地方标准	现行有效
280			202.167	旱地冬小麦补水灌溉技术规程	DB14/T 2077-2020	地方标准	现行有效
281			202.168	小麦施肥技术规程	DB14/T 2190-2020	地方标准	现行有效
282			202.169	小麦叶面肥（类）施用技术规程	DB14/T 2417-2022	地方标准	现行有效

序号	一级分类	二级分类	标准体系编号	标准名称	标准编号/计划号	标准层级	标准状态	
283			202.170	旱地麦田休闲整地技术规程	DB14/T 2428-2022	地方标准	现行有效	
284			202.171	小麦田杂草监测调查技术规程	DB14/T 2476-2022	地方标准	现行有效	
285			202.172	马铃薯复播冬小麦高产栽培技术规程	DB14/T 2750-2023	地方标准	现行有效	
286			202.173	彩色冬小麦栽培技术规程	DB14/T 2755-2023	地方标准	现行有效	
287			202.174	晚播小麦生产技术规程	DB14/T 2880-2023	地方标准	现行有效	
288			202.175	旱地小麦主要病虫害生态调控技术规范	DB14/T 2882-2023	地方标准	现行有效	
289			202.176	冬小麦宽幅沟播栽培技术规程	DB14/T 3354-2025	地方标准	现行有效	
290	200 种植业 标准子 体系	202 粮食 标准	202.177	粮油检验 稻谷出糙率检验	GB/T 5495-2008	国家标准	现行有效	
291			202.178	粮油检验 稻谷、大米蒸煮食用品质感官评价方法	GB/T 15682-2025	国家标准	即将实施	
292			202.179	稻瘟病测报调查规范	GB/T 15790-2009	国家标准	现行有效	
293			202.180	稻纹枯病测报技术规范	GB/T 15791-2011	国家标准	现行有效	
294			202.181	水稻二化螟测报调查规范	GB/T 15792-2009	国家标准	现行有效	
295			202.182	稻纵卷叶螟测报技术规范	GB/T 15793-2011	国家标准	现行有效	
296			202.183	稻飞虱测报调查规范	GB/T 15794-2009	国家标准	现行有效	
297			202.184	水稻原种生产技术操作规程	GB/T 17316-2011	国家标准	现行有效	
298			202.185	优质稻谷	GB/T 17891-2017	国家标准	国家标准	现行有效
299			202.186	植物品种特异性（可区别性）、一致性和稳定性测试指南 水稻	GB/T 19557.7-2022	国家标准	国家标准	现行有效
300	202.187	稻谷干燥技术规范	GB/T 21015-2023	国家标准	国家标准	现行有效		
301	202.188	富硒稻谷		GB/T 22499-2008	国家标准	国家标准	现行有效	

序号	一级分类	二级分类	标准体系编号	标准名称	标准编号/计划号	标准层级	标准状态		
302	200 种植业 标准子 体系		202.189	粮油检验 稻谷粒型检验方法	GB/T 24535-2009	国家标准	现行有效		
303			202.190	粮油检验 稻谷水分含量测定 近红外法	GB/T 24896-2010	国家标准	现行有效		
304			202.191	粮油检验 稻谷粗蛋白质含量测定 近红外法	GB/T 24897-2010	国家标准	现行有效		
305			202.192	水稻白叶枯病菌、水稻细菌性条斑病菌检疫鉴定方法	GB/T 28078-2011	国家标准	现行有效		
306			202.193	水稻稻粒黑粉病检疫鉴定方法	GB/T 28079-2011	国家标准	现行有效		
307			202.194	水稻细菌性条斑病菌的检疫鉴定方法	GB/T 28099-2011	国家标准	现行有效		
308			202.195	两系杂交水稻种子生产体系技术规范 第2部分：不育系原种生产技术规范	GB/T 29371.2-2012	国家标准	现行有效		
309			202.196	两系杂交水稻种子生产体系技术规范 第3部分：不育系大田用种繁殖技术规范	GB/T 29371.3-2012	国家标准	现行有效		
310			202.197	两系杂交水稻种子生产体系技术规范 第4部分：杂交制种技术规范	GB/T 29371.4-2012	国家标准	现行有效		
311			202.198	两系杂交水稻种子生产体系技术规范 第5部分：种子纯度鉴定和不育系育性监测技术规范	GB/T 29371.5-2012	国家标准	现行有效		
312			202 粮食 标准		202.199	水稻细菌性谷枯病菌检疫鉴定方法	GB/T 29396-2012	国家标准	现行有效
313					202.200	北方水稻低温冷害等级	GB/T 34967-2017	国家标准	现行有效
314					202.201	中国好粮油 稻谷	LS/T 3108-2017	行业标准	现行有效
315					202.202	中国好粮油 大米	LS/T 3247-2017	行业标准	现行有效
316	202.203	粮油检验 稻谷中镉含量快速测定 X射线荧光光谱法			LS/T 6115-2016	行业标准	现行有效		
317	202.204	水稻育秧塑料钵钵体软盘			NY/T 390-2000	行业标准	现行有效		
318	202.205	绿色食品 稻米			NY/T 419-2021	行业标准	现行有效		
319	202.206	水稻苗床调理剂			NY 526-2002	行业标准	现行有效		

序号	一级分类	二级分类	标准体系编号	标准名称	标准编号/计划号	标准层级	标准状态
320			202.207	食用稻品种品质	NY/T 593-2021	行业标准	现行有效
321			202.208	香稻米	NY/T 596-2002	行业标准	现行有效
322			202.209	稻水象甲防治技术规范	NY/T 796-2021	行业标准	现行有效
323			202.210	水稻产地环境技术条件	NY/T 847-2004	行业标准	现行有效
324			202.211	稻谷干燥机械 作业质量	NY/T 988-2006	行业标准	现行有效
325			202.212	稻米中总砷的测定 原子荧光光谱法	NY/T 1099-2006	行业标准	现行有效
326			202.213	水稻光、温敏雄性核不育系育性鉴定规程	NY/T 1215-2006	行业标准	现行有效
327			202.214	水稻品种鉴定技术规程 SSR 分子标记法	NY/T 1433-2014	行业标准	现行有效
328	200 种植业 标准子 体系	202 粮食 标准	202.215	稻水象甲检验鉴定方法	NY/T 1482-2007	行业标准	现行有效
329			202.216	水稻工厂化育秧技术规程	NY/T 1534-2019	行业标准	现行有效
330			202.217	水稻抛秧技术规程	NY/T 1607-2008	行业标准	现行有效
331			202.218	水稻条纹叶枯病测报技术规范	NY/T 1609-2018	行业标准	现行有效
332			202.219	水稻褐飞虱抗药性监测技术规程	NY/T 1708-2009	行业标准	现行有效
333			202.220	稻米中吡虫啉残留量的测定 高效液相色谱法	NY/T 1727-2009	行业标准	现行有效
334			202.221	有机食品 水稻生产技术规程	NY/T 1733-2009	行业标准	现行有效
335			202.222	稻米生产良好农业规范	NY/T 1752-2009	行业标准	现行有效
336			202.223	水稻米粉糊化特性测定 快速粘度分析仪法	NY/T 1753-2009	行业标准	现行有效
337			202.224	稻癭蚊测报技术规范	NY/T 2041-2011	行业标准	现行有效
338			202.225	水稻品种抗条纹叶枯病鉴定技术规范	NY/T 2055-2011	行业标准	现行有效

序号	一级分类	二级分类	标准体系编号	标准名称	标准编号/计划号	标准层级	标准状态
339			202.226	水稻主要病害防治技术规范	NY/T 2156-2012	行业标准	现行有效
340			202.227	水稻插秧机适用性评价方法	NY/T 2191-2012	行业标准	现行有效
341			202.228	水稻机插秧作业技术规范	NY/T 2192-2012	行业标准	现行有效
342			202.229	水稻冷害田间调查及分级技术规范	NY/T 2285-2012	行业标准	现行有效
343			202.230	水稻细菌性条斑病菌检测与鉴定方法	NY/T 2287-2012	行业标准	现行有效
344			202.231	稻米整精米率、粒型、垩白粒率、垩白度及透明度的测定 图像法	NY/T 2334-2013	行业标准	现行有效
345			202.232	水稻条纹叶枯病防治技术规范	NY/T 2385-2013	行业标准	现行有效
346			202.233	水稻黑条矮缩病防治技术规范	NY/T 2386-2013	行业标准	现行有效
347			202.234	有机水稻生产质量控制技术规范	NY/T 2410-2013	行业标准	现行有效
348	200 种植业 标准子 体系	202 粮食 标准	202.235	水稻插秧机 修理质量	NY/T 2465-2013	行业标准	现行有效
349			202.236	稻米及制品中抗性淀粉的测定 分光光度法	NY/T 2638-2014	行业标准	现行有效
350			202.237	稻米直链淀粉的测定 分光光度法	NY/T 2639-2014	行业标准	现行有效
351			202.238	水稻品种试验稻瘟病抗性鉴定与评价技术规范	NY/T 2646-2014	行业标准	现行有效
352			202.239	水稻机插钵形毯状育秧盘	NY/T 2674-2015	行业标准	现行有效
353			202.240	水稻抗纹枯病鉴定技术规范	NY/T 2720-2015	行业标准	现行有效
354			202.241	稻田稗属杂草抗药性监测技术规范	NY/T 2728-2015	行业标准	现行有效
355			202.242	水稻黑条矮缩病检测技术规范	NY/T 2730-2015	行业标准	现行有效
356			202.243	稻纵卷叶螟和稻飞虱防治技术规范 第1部分：稻纵卷叶螟	NY/T 2737.1-2015	行业标准	现行有效
357			202.244	稻纵卷叶螟和稻飞虱防治技术规范 第2部分：稻飞虱	NY/T 2737.2-2015	行业标准	现行有效

序号	一级分类	二级分类	标准体系编号	标准名称	标准编号/计划号	标准层级	标准状态
358			202.245	节水抗旱稻抗旱性鉴定技术规范	NY/T 2863-2015	行业标准	现行有效
359			202.246	水稻中43种植物激素的测定 液相色谱-串联质谱法	NY/T 2871-2015	行业标准	现行有效
360			202.247	稻米中 γ -氨基丁酸的测定 高效液相色谱法	NY/T 2890-2016	行业标准	现行有效
361			202.248	水稻插秧机可靠性评价方法	NY/T 2906-2016	行业标准	现行有效
362			202.249	水稻高温热害鉴定与分级	NY/T 2915-2016	行业标准	现行有效
363			202.250	水稻品种试验水稻黑条矮缩病抗性鉴定与评价技术规范	NY/T 2955-2016	行业标准	现行有效
364			202.251	绿色食品 稻谷	NY/T 2978-2016	行业标准	现行有效
365			202.252	水稻钵苗栽植机 质量评价技术规范	NY/T 3013-2016	行业标准	现行有效
366	200 种植业 标准子 体系	202 粮食 标准	202.253	水稻细菌性条斑病监测规范	NY/T 3157-2017	行业标准	现行有效
367			202.254	水稻白背飞虱抗药性监测技术规范	NY/T 3159-2017	行业标准	现行有效
368			202.255	稻米中可溶性葡萄糖、果糖、蔗糖、棉籽糖和麦芽糖的测定 离子色谱法	NY/T 3163-2017	行业标准	现行有效
369			202.256	稻米镉控制 田间生产技术规范	NY/T 3176-2017	行业标准	现行有效
370			202.257	水稻良种繁育基地建设标准	NY/T 3178-2018	行业标准	现行有效
371			202.258	水稻叠盘出苗育秧技术规范	NY/T 3245-2018	行业标准	现行有效
372			202.259	水稻稻瘟病抗性室内离体叶片鉴定技术规范	NY/T 3257-2018	行业标准	现行有效
373			202.260	水稻插秧机报废技术条件	NY/T 3529-2019	行业标准	现行有效
374			202.261	释放赤眼蜂防治害虫技术规范 第1部分：水稻田	NY/T 3542.1-2020	行业标准	现行有效
375			202.262	水稻稻曲病毒素的测定 液相色谱-质谱联用法	NY/T 3564-2020	行业标准	现行有效
376			203.001	经济作物种子 第2部分：油料类	GB 4407.2-2024	国家标准	现行有效

序号	一级分类	二级分类	标准体系编号	标准名称	标准编号/计划号	标准层级	标准状态
377			203.002	植物油料 含油量测定	GB/T 14488.1-2008	国家标准	现行有效
378			203.003	油料籽种中果糖、葡萄糖、蔗糖含量的测定 高效液相色谱法	GB/T 30390-2013	国家标准	现行有效
379			203.004	油料籽种含油量的测定 残余法	NY/T 1285-2007	行业标准	现行有效
380			203.005	食用植物油料油脂中风味挥发物质的测定 气相色谱质谱法	NY/T 3294-2018	行业标准	现行有效
381			203.006	植物油料中粗蛋白质的测定 近红外光谱法	NY/T 3298-2018	行业标准	现行有效
382			203.007	植物油料中油酸、亚油酸的测定 近红外光谱法	NY/T 3299-2018	行业标准	现行有效
383			203.008	植物源性油料油脂中甘油三酯的测定 液相色谱-串联质谱法	NY/T 3300-2018	行业标准	现行有效
384			203.009	植物品种特异性、一致性和稳定性测试指南 甘蓝型油菜	GB/T 19557.14-2017	国家标准	现行有效
385	200 种植业 标准子 体系	203 油料 标准	203.010	油菜茎基溃疡病菌检验鉴定方法	GB/T 31793-2015	国家标准	现行有效
386			203.011	油菜黑胫病菌检验鉴定方法	GB/T 31798-2015	国家标准	现行有效
387			203.012	低芥酸低硫苷油菜种子	NY 414-2000	行业标准	现行有效
388			203.013	低芥酸低硫苷油菜籽	NY/T 415-2000	行业标准	现行有效
389			203.014	甘蓝型、芥菜型双低常规油菜种子繁育技术规程	NY/T 603-2002	行业标准	现行有效
390			203.015	转基因油菜环境安全检测技术规范	NY/T 721-2003	行业标准	现行有效
391			203.016	双低油菜生产技术规程	NY/T 790-2004	行业标准	现行有效
392			203.017	双低杂交油菜种子繁育技术规程	NY/T 791-2004	行业标准	现行有效
393			203.018	油菜籽芥酸硫苷的测定（光度法）	NY/T 792-2004	行业标准	现行有效
394			203.019	油菜菌核病防治技术规程	NY/T 794-2004	行业标准	现行有效
395			203.020	油菜产地环境技术条件	NY/T 846-2004	行业标准	现行有效

序号	一级分类	二级分类	标准体系编号	标准名称	标准编号/计划号	标准层级	标准状态
396			203.021	油菜籽干燥与储藏技术规范	NY/T 1087-2006	行业标准	现行有效
397			203.022	油菜联合收获机质量评价技术规范	NY/T 1231-2006	行业标准	现行有效
398			203.023	油菜籽中叶绿素含量的测定 光度法	NY/T 1287-2007	行业标准	现行有效
399			203.024	甘蓝型黄籽油菜种子颜色的鉴定	NY/T 1288-2007	行业标准	现行有效
400			203.025	农作物品种审定规范 油菜	NY/T 1296-2007	行业标准	现行有效
401			203.026	油菜籽中硫代葡萄糖苷的测定 高效液相色谱法	NY/T 1582-2007	行业标准	现行有效
402			203.027	油菜饼粕中异硫氰酸酯的测定 硫脲比色法	NY/T 1596-2008	行业标准	现行有效
403			203.028	双低油菜籽等级规格	NY/T 1795-2009	行业标准	现行有效
404	200 种植业 标准子 体系	203 油料 标准	203.029	油菜籽中游离脂肪酸的测定 滴定法	NY/T 1797-2009	行业标准	现行有效
405			203.030	高芥酸油菜籽	NY/T 1990-2011	行业标准	现行有效
406			203.031	油菜移栽机质量评价技术规范	NY/T 1924-2010	行业标准	现行有效
407			203.032	双低油菜良好农业规范	NY/T 1996-2011	行业标准	现行有效
408			203.033	油菜菌核病测报技术规范	NY/T 2038-2011	行业标准	现行有效
409			203.034	油菜直播机 质量评价技术规范	NY/T 2089-2011	行业标准	现行有效
410			203.035	油菜联合收割机 作业质量	NY/T 2199-2012	行业标准	现行有效
411			203.036	油菜全程机械化生产技术规范	NY/T 2208-2012	行业标准	现行有效
412			203.037	植物新品种特异性、一致性和稳定性测试指南 芥菜型油菜	NY/T 2439-2013	行业标准	现行有效
413			203.038	甘蓝型油菜品种鉴定技术规范 SSR 分子标记法	NY/T 2468-2013	行业标准	现行有效
414	203.039	植物新品种特异性、一致性和稳定性测试指南 白菜型油菜	NY/T 2479-2013	行业标准	现行有效		

序号	一级分类	二级分类	标准体系编号	标准名称	标准编号/计划号	标准层级	标准状态	
415	200 种植业 标准子 体系	203 油料 标准	203.040	油菜播种机 作业质量	NY/T 2709-2015	行业标准	现行有效	
416			203.041	北方早寒区白菜型冬油菜品种试验记载规范	NY/T 2912-2016	行业标准	现行有效	
417			203.042	绿色食品 油菜籽		NY/T 2982-2016	行业标准	现行有效
418			203.043	蜜蜂授粉技术规范 油菜		NY/T 3044-2016	行业标准	现行有效
419			203.044	油菜抗旱性鉴定技术规范		NY/T 3058-2016	行业标准	现行有效
420			203.045	油菜抗裂角性鉴定技术规范		NY/T 3066-2016	行业标准	现行有效
421			203.046	油菜耐渍性鉴定技术规范		NY/T 3067-2016	行业标准	现行有效
422			203.047	油菜品种菌核病抗性鉴定技术规范		NY/T 3068-2016	行业标准	现行有效
423			203.048	油菜品种菌核病抗性离子体鉴定技术规范		NY/T 3258-2018	行业标准	现行有效
424			203.049	主要农作物蜜蜂授粉及病虫害综合防控技术规范 第3部分：油料作物（油菜、向日葵）		NY/T 3263.3-2020	行业标准	现行有效
425			203.050	油菜籽中芥酸、硫代葡萄糖苷的测定 近红外光谱法		NY/T 3295-2018	行业标准	现行有效
426			203.051	油菜籽中硫代葡萄糖苷的测定 液相色谱-串联质谱法		NY/T 3296-2018	行业标准	现行有效
427			203.052	油菜籽中总酚、生育酚的测定 近红外光谱法		NY/T 3297-2018	行业标准	现行有效
428			203.053	油菜种子产地检疫规程		NY/T 3540-2020	行业标准	现行有效
429	203.054	甘蓝型杂交油菜栽培技术规范		DB14/T 876-2025	地方标准	现行有效		
430	203.055	油菜网棚杂交制种角额壁蜂授粉技术规范		DB14/T 1385-2025	地方标准	现行有效		
431	203.056	芝麻		GB/T 11761-2021	国家标准	现行有效		
432	203.057	绿色食品 芝麻及其制品		NY/T 1509-2017	行业标准	现行有效		
433	203.058	芝麻中芝麻素含量的测定 高效液相色谱法		NY/T 1595-2008	行业标准	现行有效		

序号	一级分类	二级分类	标准体系编号	标准名称	标准编号/计划号	标准层级	标准状态
434	200 种植业 标准子 体系	203 油料 标准	203.059	芝麻茎点枯病防治技术规范	NY/T 2043-2011	行业标准	现行有效
435			203.060	植物新品种特异性、一致性和稳定性测试指南 芝麻	NY/T 2434-2013	行业标准	现行有效
436			203.061	旱地芝麻保苗技术规程	DB14/T 1391-2025	地方标准	现行有效
437			203.062	枣园间作芝麻种植技术规程	DB14/T 1598-2025	地方标准	现行有效
438			203.063	花生	GB/T 1532-2008	国家标准	现行有效
439			203.064	植物品种特异性（可区别性）、一致性和稳定性测试指南 花生	GB/T 19557.16-2022	国家标准	现行有效
440			203.065	粮油检验 花生中白藜芦醇的测定 高效液相色谱法	GB/T 24903-2010	国家标准	现行有效
441			203.066	花生矮化病毒鉴定方法	GB/T 29582-2013	国家标准	现行有效
442			203.067	绿色食品 花生及制品	NY/T 420-2017	行业标准	现行有效
443			203.068	花生收获机 作业质量	NY/T 502-2016	行业标准	现行有效
444			203.069	花生摘果机 作业质量	NY/T 993-2006	行业标准	现行有效
445			203.070	花生剥壳机 作业质量	NY/T 994-2006	行业标准	现行有效
446			203.071	花生产地环境技术条件	NY/T 855-2004	行业标准	现行有效
447			203.072	食用花生	NY/T 1067-2025	行业标准	现行有效
448			203.073	油用花生	NY/T 1068-2025	行业标准	现行有效
449	203.074	加工用花生等级规格	NY/T 1893-2010	行业标准	现行有效		
450	203.075	花生收获机械 质量评价技术规范	NY/T 2204-2012	行业标准	现行有效		
451	203.076	花生黄曲霉毒素污染控制技术规程	NY/T 2308-2013	行业标准	现行有效		
452	203.077	花生黄曲霉侵染抗性鉴定方法	NY/T 2310-2013	行业标准	现行有效		

序号	一级分类	二级分类	标准体系编号	标准名称	标准编号/计划号	标准层级	标准状态
453			203.078	花生主要虫害防治技术规程	NY/T 2393-2013	行业标准	现行有效
454			203.079	花生主要病害防治技术规程	NY/T 2394-2013	行业标准	现行有效
455			203.080	花生田主要杂草防治技术规程	NY/T 2395-2013	行业标准	现行有效
456			203.081	高油花生生产技术规程	NY/T 2397-2013	行业标准	现行有效
457			203.082	夏直播花生生产技术规程	NY/T 2398-2013	行业标准	现行有效
458			203.083	花生种子生产技术规程	NY/T 2399-2013	行业标准	现行有效
459			203.084	覆膜花生机械化生产技术规程	NY/T 2401-2013	行业标准	现行有效
460			203.085	高蛋白花生生产技术规程	NY/T 2402-2013	行业标准	现行有效
461	200 种植业 标准子 体系	203 油料 标准	203.086	早薄地花生高产栽培技术规程	NY/T 2403-2013	行业标准	现行有效
462			203.087	花生单粒精播高产栽培技术规程	NY/T 2404-2013	行业标准	现行有效
463			203.088	花生连作高产栽培技术规程	NY/T 2405-2013	行业标准	现行有效
464			203.089	花生防空秕栽培技术规程	NY/T 2406-2013	行业标准	现行有效
465			203.090	花生防早衰适期晚收高产栽培技术规程	NY/T 2407-2013	行业标准	现行有效
466			203.091	花生栽培观察记载技术规范	NY/T 2408-2013	行业标准	现行有效
467			203.092	花生仁中氨基酸含量测定 近红外法	NY/T 2794-2015	行业标准	现行有效
468			203.093	花生耐盐性鉴定技术规程	NY/T 3061-2016	行业标准	现行有效
469			203.094	花生种质资源抗青枯病鉴定技术规程	NY/T 3062-2016	行业标准	现行有效
470			203.095	高油酸花生	NY/T 3250-2018	行业标准	现行有效
471			203.096	向日葵茎溃疡病菌检疫鉴定方法	GB/T 31792-2015	国家标准	现行有效

序号	一级分类	二级分类	标准体系编号	标准名称	标准编号/计划号	标准层级	标准状态
472	200 种植业 标准子 体系		203.097	向日葵白锈病菌检疫鉴定方法	GB/T 31808-2015	国家标准	现行有效
473			203.098	油菜籽	NY/T 601-2002	行业标准	现行有效
474			203.099	食用向日葵籽	NY/T 1581-2007	行业标准	现行有效
475			203.100	植物新品种特异性、一致性和稳定性测试指南 向日葵	NY/T 2433-2013	行业标准	现行有效
476			203.101	复播食用向日葵栽培技术规程	DB14/T 1121-2023	地方标准	现行有效
477			203.102	盐碱地食用向日葵栽培技术规程	DB14/T 1243-2023	地方标准	现行有效
478			203.103	盐碱地油用向日葵种植技术规程	DB14/T 1597-2023	地方标准	现行有效
479			203.104	向日葵列当防治技术规程	DB14/T 2035-2020	地方标准	现行有效
480			203.105	食用向日葵蜜蜂授粉技术规程	DB14/T 2179-2020	地方标准	现行有效
481			203.106	食用向日葵滴灌水肥一体化栽培技术规程	DB14/T 2427-2022	地方标准	现行有效
482			203.107	胡麻主要病虫害综合防控技术规程	DB14/T 1193-2025	地方标准	现行有效
483	203.108	胡麻垄膜集雨沟播栽培技术规程	DB14/T 1469-2017	地方标准	现行有效		
484	203.109	胡麻机械化栽培技术规程	DB14/T 1581-2025	地方标准	现行有效		
485	203.110	火麻种子生产技术规程	DB14/T 2899-2023	地方标准	现行有效		
486	204 蔬菜 标准		204.001	瓜菜作物种子 第1部分：瓜类	GB 16715.1-2010	国家标准	现行有效
487			204.002	瓜菜作物种子 第2部分：白菜类	GB 16715.2-2010	国家标准	现行有效
488			204.003	瓜菜作物种子 第3部分：茄果类	GB 16715.3-2010	国家标准	现行有效
489			204.004	瓜菜作物种子 第4部分：甘蓝类	GB 16715.4-2010	国家标准	现行有效
490			204.005	瓜菜作物种子 第5部分：绿叶菜类	GB 16715.5-2010	国家标准	现行有效

序号	一级分类	二级分类	标准体系编号	标准名称	标准编号/计划号	标准层级	标准状态
491			204.006	蔬菜产地环境技术条件	NY/T 848-2004	行业标准	现行有效
492			204.007	瓜菜作物种子 豆类（菜豆、长豇豆、豌豆）	NY 2619-2014	行业标准	现行有效
493			204.008	瓜菜作物种子 萝卜和胡萝卜	NY 2620-2014	行业标准	现行有效
494			204.009	十字花科蔬菜病虫害测报技术规范 第1部分：霜霉病	GB/T 23392.1-2009	国家标准	现行有效
495			204.010	十字花科蔬菜病虫害测报技术规范 第2部分：软腐病	GB/T 23392.2-2009	国家标准	现行有效
496			204.011	十字花科蔬菜病虫害测报技术规范 第3部分：小菜蛾	GB/T 23392.3-2009	国家标准	现行有效
497			204.012	蔬菜病虫害安全防治技术规范 第1部分：总则	GB/T 23416.1-2009	国家标准	现行有效
498			204.013	蔬菜病虫害安全防治技术规范 第2部分：茄果类	GB/T 23416.2-2009	国家标准	现行有效
499			204.014	蔬菜病虫害安全防治技术规范 第3部分：瓜类	GB/T 23416.3-2009	国家标准	现行有效
500			204.015	蔬菜病虫害安全防治技术规范 第4部分：甘蓝类	GB/T 23416.4-2009	国家标准	现行有效
501			204.016	蔬菜病虫害安全防治技术规范 第5部分：白菜类	GB/T 23416.5-2009	国家标准	现行有效
502			204.017	蔬菜病虫害安全防治技术规范 第6部分：绿叶菜类	GB/T 23416.6-2009	国家标准	现行有效
503			204.018	蔬菜病虫害安全防治技术规范 第7部分：豆类	GB/T 23416.7-2009	国家标准	现行有效
504			204.019	蔬菜病虫害安全防治技术规范 第8部分：根菜类	GB/T 23416.8-2009	国家标准	现行有效
505			204.020	蔬菜病虫害安全防治技术规范 第9部分：葱蒜类	GB/T 23416.9-2009	国家标准	现行有效
506			204.021	茄科作物重要类病毒检测鉴定方法	GB/T 31790-2025	国家标准	现行有效
507			204.022	绿色食品 白菜类蔬菜	NY/T 654-2020	行业标准	现行有效
508			204.023	绿色食品 茄果类蔬菜	NY/T 655-2020	行业标准	现行有效
509			204.024	绿色食品 绿叶类蔬菜	NY/T 743-2020	行业标准	现行有效

序号	一级分类	二级分类	标准体系编号	标准名称	标准编号/计划号	标准层级	标准状态
510	200 种植业 标准子 体系	204 蔬菜 标准	204.025	绿色食品 葱蒜类蔬菜	NY/T 744-2020	行业标准	现行有效
511			204.026	绿色食品 根菜类蔬菜	NY/T 745-2020	行业标准	现行有效
512			204.027	绿色食品 甘蓝类蔬菜	NY/T 746-2020	行业标准	现行有效
513			204.028	绿色食品 瓜类蔬菜	NY/T 747-2020	行业标准	现行有效
514			204.029	绿色食品 豆类蔬菜	NY/T 748-2020	行业标准	现行有效
515			204.030	绿色食品 薯芋类蔬菜	NY/T 1049-2023	行业标准	现行有效
516			204.031	绿色食品 芥菜类蔬菜	NY/T 1324-2023	行业标准	现行有效
517			204.032	绿色食品 芽苗类蔬菜	NY/T 1325-2023	行业标准	现行有效
518			204.033	绿色食品 多年生蔬菜	NY/T 1326-2023	行业标准	现行有效
519			204.034	蔬菜上有机磷和氨基甲酸酯类农药残留快速检测方法	NY/T 448-2001	行业标准	现行有效
520			204.035	蔬菜 and 水果中有机磷、有机氯、拟除虫菊酯和氨基甲酸酯类农药多残留的测定	NY/T 761-2008	行业标准	现行有效
521			204.036	蔬菜农药残留检测抽样规范	NY/T 762-2004	行业标准	现行有效
522			204.037	蒜薹、青椒、柑橘、葡萄中仲丁胺残留量的测定	NY/T 946-2006	行业标准	现行有效
523			204.038	蔬菜、水果中吡虫啉残留量的测定	NY/T 1275-2007	行业标准	现行有效
524	204.039	蔬菜中异菌脉残留量的测定 高效液相色谱法	NY/T 1277-2007	行业标准	现行有效		
525	204.040	蔬菜及其制品中可溶性糖的测定 铜还原碘量法	NY/T 1278-2007	行业标准	现行有效		
526	204.041	蔬菜中 334 种农药多残留的测定 气相色谱质谱法和液相色谱质谱法	NY/T 1379-2007	行业标准	现行有效		
527	204.042	蔬菜、水果中 51 种农药多残留的测定 气相色谱质谱法	NY/T 1380-2007	行业标准	现行有效		
528	204.043	蔬菜中 2、4-D 等 13 种除草剂多残留的测定 液相色谱质谱法	NY/T 1434-2007	行业标准	现行有效		

序号	一级分类	二级分类	标准体系编号	标准名称	标准编号/计划号	标准层级	标准状态
529			204.044	水果、蔬菜及其制品中二氧化硫总量的测定	NY/T 1435-2007	行业标准	现行有效
530			204.045	蔬菜及水果中多菌灵等 16 种农药残留测定 液相色谱-质谱-质谱联用法	NY/T 1453-2007	行业标准	现行有效
531			204.046	水果、蔬菜及其制品中单宁含量的测定 分光光度法	NY/T 1600-2008	行业标准	现行有效
532			204.047	蔬菜中溴氰菊酯残留量的测定 气相色谱法	NY/T 1603-2008	行业标准	现行有效
533			204.048	蔬菜及制品中番茄红素的测定 高效液相色谱法	NY/T 1651-2008	行业标准	现行有效
534			204.049	蔬菜、水果中克螨特残留量的测定 气相色谱法	NY/T 1652-2008	行业标准	现行有效
535			204.050	蔬菜安全生产关键控制技术规程	NY/T 1654-2008	行业标准	现行有效
536	200 种植业 标准子 体系	204 蔬菜 标准	204.051	蔬菜水果中多菌灵等 4 种苯并咪唑类农药残留量的测定 高效液相色谱法	NY/T 1680-2009	行业标准	现行有效
537			204.052	水果、蔬菜中杀铃脲等七种苯甲酰胺类农药残留量的测定 高效液相色谱法	NY/T 1720-2009	行业标准	现行有效
538			204.053	蔬菜中敌菌灵残留量的测定 高效液相色谱法	NY/T 1722-2009	行业标准	现行有效
539			204.054	蔬菜中灭蝇胺残留量的测定 高效液相色谱法	NY/T 1725-2009	行业标准	现行有效
540			204.055	温室蔬菜穴盘精密播种机技术条件	NY/T 1823-2009	行业标准	现行有效
541			204.056	农产品质量安全追溯操作规程 蔬菜	NY/T 1993-2011	行业标准	现行有效
542			204.057	水果蔬菜中有机酸和阴离子的测定 离子色谱法	NY/T 2277-2012	行业标准	现行有效
543			204.058	蔬菜烟粉虱抗性监测技术规程	NY/T 2727-2015	行业标准	现行有效
544			204.059	水果和蔬菜可溶性固形物含量的测定 折射仪法	NY/T 2637-2014	行业标准	现行有效
545			204.060	水果、蔬菜及其制品中叶绿素含量的测定 分光光度法	NY/T 3082-2017	行业标准	现行有效
546			204.061	水果、蔬菜及其制品中酚酸含量的测定 液质联用法	NY/T 3290-2018	行业标准	现行有效
547			204.062	蔬菜中甲醛含量的测定 高效液相色谱法	NY/T 3292-2018	行业标准	现行有效

序号	一级分类	二级分类	标准体系编号	标准名称	标准编号/计划号	标准层级	标准状态
548			204.063	蔬菜抽样技术规范	NY/T 2103-2011	行业标准	现行有效
549			204.064	蔬菜育苗基质	NY/T 2118-2012	行业标准	现行有效
550			204.065	蔬菜穴盘育苗 通则	NY/T 2119-2012	行业标准	现行有效
551			204.066	日光温室果菜类蔬菜水肥一体化技术规范	DB14/T 819-2025	地方标准	现行有效
552			204.067	日光温室蔬菜栽培环境调控技术规范	DB14/T 1190-2025	地方标准	现行有效
553			204.068	设施蔬菜二氧化碳施肥技术规范	DB14/T 1288-2025	地方标准	现行有效
554			204.069	性诱芯检测小菜蛾技术规范	DB14/T 2196-2020	地方标准	现行有效
555	200 种植业 标准子 体系	204 蔬菜 标准	204.070	设施蔬菜面源污染生物炭阻控技术规范	DB14/T 2343-2021	地方标准	现行有效
556			204.071	土壤熏蒸防治设施蔬菜土传病虫害技术规范	DB14/T 2345-2021	地方标准	现行有效
557			204.072	蔬菜大棚土壤氮磷夏填作物控制技术规范	DB14/T 2599-2022	地方标准	现行有效
558			204.073	十字花科蔬菜种子加工贮藏技术规范	DB14/T 2752-2023	地方标准	现行有效
559			204.074	设施蔬菜高温闷棚技术规范	DB14/T 3355-2025	地方标准	现行有效
560			204.075	农作物认定品种试验技术通则 蔬菜作物	DB14/T 3358-2025	地方标准	现行有效
561			204.076	农作物优异种质资源评价规范 莲藕	NY/T 2182-2012	行业标准	现行有效
562			204.077	农作物优异种质资源评价规范 茭白	NY/T 2183-2012	行业标准	现行有效
563			204.078	茭白种质资源描述规范	NY/T 2941-2016	行业标准	现行有效
564			204.079	莲种质资源描述规范	NY/T 2937-2016	行业标准	现行有效
565			204.080	小菜蛾防治技术规范	NY/T 2382-2013	行业标准	现行有效
566			204.081	瓜实蝇防治技术规范	NY/T 3007-2016	行业标准	现行有效

序号	一级分类	二级分类	标准体系编号	标准名称	标准编号/计划号	标准层级	标准状态
567			204.082	设施蔬菜灌溉施肥技术通则	NY/T 3244-2018	行业标准	现行有效
568			204.083	丽蚜小峰使用规范 第1部分：防控蔬菜温室粉虱	NY/T 3265.1-2018	行业标准	现行有效
569			204.084	烟粉虱测报技术规范 露地蔬菜	NY/T 3544-2020	行业标准	现行有效
570			204.085	设施蔬菜根结线虫病防治技术规范	NY/T 3619-2020	行业标准	现行有效
571			204.086	设施菜地敞棚休耕期硝酸盐污染防控技术规范	NY/T 3671-2020	行业标准	现行有效
572			204.087	设施蔬菜水肥一体化技术规范	NY/T 3696-2020	行业标准	现行有效
573			204.088	设施蔬菜施肥量控制技术指南	NY/T 3832-2021	行业标准	现行有效
574			204.089	设施果菜秸秆原位还田技术规范	NY/T 3850-2021	行业标准	现行有效
575	200 种植业 标准子 体系	204 蔬菜 标准	204.090	甜椒	GB/T 26431-2010	国家标准	现行有效
576			204.091	大棚甜椒-西葫芦轮作栽培技术规范	DB14/T 1344-2025	地方标准	现行有效
577			204.092	植物品种特异性（可区别性）、一致性和稳定性测试指南 辣椒	GB/T 19557.17-2022	国家标准	现行有效
578			204.093	辣椒生产技术规范	GB/Z 26583-2011	国家标准	现行有效
579			204.094	辣椒及其油树脂 总辣椒碱含量的测定 高效液相色谱法	GB/T 30388-2013	国家标准	现行有效
580			204.095	辣椒寒害等级	GB/T 34965-2017	国家标准	现行有效
581			204.096	辣椒等级规格	NY/T 944-2006	行业标准	现行有效
582			204.097	辣椒抗病性鉴定技术规范 第1部分：辣椒抗疫病鉴定技术规范	NY/T 2060.1-2011	行业标准	现行有效
583			204.098	辣椒抗病性鉴定技术规范 第2部分：辣椒抗青枯病鉴定技术规范	NY/T 2060.2-2011	行业标准	现行有效
584			204.099	辣椒抗病性鉴定技术规范 第3部分：辣椒抗烟草花叶病毒病鉴定技术规范	NY/T 2060.3-2011	行业标准	现行有效
585			204.100	辣椒抗病性鉴定技术规范 第4部分：辣椒抗黄瓜花叶病毒病鉴定技术规范	NY/T 2060.4-2011	行业标准	现行有效

序号	一级分类	二级分类	标准体系编号	标准名称	标准编号/计划号	标准层级	标准状态
586			204.101	辣椒抗病性鉴定技术规范 第5部分：辣椒抗南方根结线虫病鉴定技术规范	NY/T 2060.5-2011	行业标准	现行有效
587			204.102	辣椒品种鉴定技术规范 SSR 分子标记法	NY/T 2475-2013	行业标准	现行有效
588			204.103	干红辣椒质量分级	NY/T 3610-2020	行业标准	现行有效
589			204.104	露地辣椒施肥技术规范	DB14/T 2032-2020	地方标准	现行有效
590			204.105	露地辣椒主要病虫害综合防控技术规范	DB14/T 2033-2020	地方标准	现行有效
591			204.106	露地辣椒抗早轻简化栽培技术规范	DB14/T 2412-2022	地方标准	现行有效
592			204.107	麦茬复播辣椒栽培技术规范	DB14/T 3364-2025	地方标准	现行有效
593			204.108	日光温室彩椒越冬栽培技术规范	DB14/Z 3-2025	地方标准	现行有效
594	200	204	204.109	青椒间作玉米栽培技术规范	DB14/T 886-2025	地方标准	现行有效
595	种植业 标准子 体系	蔬菜 标准	204.110	植物品种特异性(可区别性)、一致性和稳定性测试指南 黄瓜	GB/T 19557.25-2022	国家标准	现行有效
596			204.111	黄瓜生产技术规范	GB/Z 26581-2011	国家标准	现行有效
597			204.112	黄瓜绿斑驳花叶病毒检测鉴定方法	GB/T 28071-2011	国家标准	现行有效
598			204.113	黄瓜黑星病菌检测鉴定方法	GB/T 29584-2013	国家标准	现行有效
599			204.114	黄瓜	NY/T 578-2002	行业标准	现行有效
600			204.115	黄瓜种子繁育技术规范	NY/T 1214-2006	行业标准	现行有效
601			204.116	黄瓜等级规格	NY/T 1587-2008	行业标准	现行有效
602			204.117	黄瓜主要病害抗病性鉴定技术规范 第1部分：黄瓜抗霜霉病鉴定技术规范	NY/T 1857.1-2010	行业标准	现行有效
603			204.118	黄瓜主要病害抗病性鉴定技术规范 第2部分：黄瓜抗白粉病鉴定技术规范	NY/T 1857.2-2010	行业标准	现行有效
604			204.119	黄瓜主要病害抗病性鉴定技术规范 第3部分：黄瓜抗枯萎病鉴定技术规范	NY/T 1857.3-2010	行业标准	现行有效

序号	一级分类	二级分类	标准体系编号	标准名称	标准编号/计划号	标准层级	标准状态
605			204.120	黄瓜主要病害抗病性鉴定技术规程 第4部分：黄瓜抗疫病鉴定技术规程	NY/T 1857.4-2010	行业标准	现行有效
606			204.121	黄瓜主要病害抗病性鉴定技术规程 第5部分：黄瓜抗黑星病鉴定技术规程	NY/T 1857.5-2010	行业标准	现行有效
607			204.122	黄瓜主要病害抗病性鉴定技术规程 第6部分：黄瓜抗细菌性角斑病鉴定技术规程	NY/T 1857.6-2010	行业标准	现行有效
608			204.123	黄瓜主要病害抗病性鉴定技术规程 第7部分：黄瓜抗黄瓜花叶病毒病鉴定技术规程	NY/T 1857.7-2010	行业标准	现行有效
609			204.124	黄瓜主要病害抗病性鉴定技术规程 第8部分：黄瓜抗南方根结线虫病鉴定技术规程	NY/T 1857.8-2010	行业标准	现行有效
610			204.125	黄瓜品种鉴定技术规程 SSR 分子标记法	NY/T 2474-2013	行业标准	现行有效
611			204.126	黄瓜绿斑斑驳花叶病毒病防控技术规程	NY/T 2630-2014	行业标准	现行有效
612	200 种植业 标准子 体系	204 蔬菜 标准	204.127	黄瓜集约化育苗生产技术规程	DB14/T 910-2025	地方标准	现行有效
613			设施黄瓜病虫害绿色防控技术规程	DB14/T 1641-2025	地方标准	现行有效	
614			204.129	塑料大棚水果型黄瓜栽培技术规程	DB14/T 2416-2022	地方标准	现行有效
615			204.130	植物品种特异性（可区别性）、一致性和稳定性测试指南 甘蓝	GB/T 19557.29-2022	国家标准	现行有效
616			204.131	结球甘蓝生产技术规范	GB/Z 26582-2011	国家标准	现行有效
617			204.132	结球甘蓝	NY/T 583-2002	行业标准	现行有效
618			204.133	结球甘蓝等级规格	NY/T 1586-2008	行业标准	现行有效
619			204.134	甘蓝抗枯萎病鉴定技术规程	NY/T 2313-2013	行业标准	现行有效
620			204.135	结球甘蓝品种鉴定技术规程 SSR 分子标记法	NY/T 2473-2013	行业标准	现行有效
621			204.136	甘蓝类蔬菜良种生产技术规程	DB14/Z 4-2025	地方标准	现行有效
622			204.137	甘蓝集约化育苗生产技术规程	DB14/T 909-2025	地方标准	现行有效
623			204.138	植物品种特异性（可区别性）、一致性和稳定性测试指南 番茄	GB/T 19557.13-2022	国家标准	现行有效

序号	一级分类	二级分类	标准体系编号	标准名称	标准编号/计划号	标准层级	标准状态
624			204.139	番茄环斑病毒鉴定方法 纳米颗粒增敏胶体金免疫层析法	GB/T 28973-2012	国家标准	现行有效
625			204.140	番茄斑萎病毒 PCR 检测方法	GB/T 28982-2012	国家标准	现行有效
626			204.141	番茄溃疡病菌鉴定方法	GB/T 29431-2012	国家标准	现行有效
627			204.142	番茄黑环病毒鉴定方法	GB/T 31795-2015	国家标准	现行有效
628			204.143	番茄斑萎病毒鉴定方法	GB/T 31802-2015	国家标准	现行有效
629			204.144	番茄等级规格	NY/T 940-2006	行业标准	现行有效
630			204.145	加工用番茄	NY/T 1517-2007	行业标准	现行有效
631			204.146	番茄收获机作业质量	NY/T 1824-2009	行业标准	现行有效
632	200 种植业 标准子 体系	204 蔬菜 标准	204.147	番茄主要病害抗病性鉴定技术规程 第 1 部分：番茄抗晚疫病鉴定技术规程	NY/T 1858.1-2010	行业标准	现行有效
633			204.148	番茄主要病害抗病性鉴定技术规程 第 2 部分：番茄抗叶霉病鉴定技术规程	NY/T 1858.2-2010	行业标准	现行有效
634			204.149	番茄主要病害抗病性鉴定技术规程 第 3 部分：番茄抗枯萎病鉴定技术规程	NY/T 1858.3-2010	行业标准	现行有效
635			204.150	番茄主要病害抗病性鉴定技术规程 第 4 部分：番茄抗青枯病鉴定技术规程	NY/T 1858.4-2010	行业标准	现行有效
636			204.151	番茄主要病害抗病性鉴定技术规程 第 5 部分：番茄抗疮痂病鉴定技术规程	NY/T 1858.5-2010	行业标准	现行有效
637			204.152	番茄主要病害抗病性鉴定技术规程 第 6 部分：番茄抗番茄花叶病毒病鉴定技术规程	NY/T 1858.6-2010	行业标准	现行有效
638			204.153	番茄主要病害抗病性鉴定技术规程 第 7 部分：番茄抗黄瓜花叶病毒病鉴定技术规程	NY/T 1858.7-2010	行业标准	现行有效
639			204.154	番茄主要病害抗病性鉴定技术规程 第 8 部分：番茄抗南方根结线虫病鉴定技术规程	NY/T 1858.8-2010	行业标准	现行有效
640			204.155	番茄溃疡病菌检测与鉴定方法	NY/T 2286-2012	行业标准	现行有效
641			204.156	番茄品种鉴定技术规程 Indel 分子标记法	NY/T 2471-2013	行业标准	现行有效
642			204.157	设施番茄熊蜂授粉技术规程	NY/T 3045-2016	行业标准	现行有效

序号	一级分类	二级分类	标准体系编号	标准名称	标准编号/计划号	标准层级	标准状态
643	200 种植业 标准子 体系	204 蔬菜 标准	204.158	番茄抗番茄黄化曲叶病毒鉴定技术规程	NY/T 3081-2017	行业标准	现行有效
644			204.159	番茄褪绿病毒病综合防控技术规程	NY/T 3262-2018	行业标准	现行有效
645			204.160	番茄溃疡病防控技术规程	NY/T 3555-2020	行业标准	现行有效
646			204.161	保护地番茄烟粉虱测报调查规范	DB14/T 1222-2016	地方标准	现行有效
647			204.162	设施番茄病虫害绿色防控技术规程	DB14/T 1642-2025	地方标准	现行有效
648			204.163	设施番茄水肥一体化营养液配施指南	DB14/T 1700-2025	地方标准	现行有效
649			204.164	旱地番茄栽培技术规程	DB14/T 2064-2020	地方标准	现行有效
650			204.165	设施番茄简易基质栽培技术规程	DB14/T 2337-2021	地方标准	现行有效
651			204.166	温室番茄蜜蜂授粉技术规程	DB14/T 2360-2021	地方标准	现行有效
652			204.167	保护地番茄潜叶蛾综合防治技术规程	DB14/T 2901-2023	地方标准	现行有效
653			204.168	番茄潜叶蛾测报技术规范	DB14/T 3357-2025	地方标准	现行有效
654			204.169	植物品种特异性、一致性和稳定性测试指南 茄子	GB/T 19557.20-2017	国家标准	现行有效
655			204.170	茄子	NY/T 581-2002	行业标准	现行有效
656			204.171	茄子生产技术规程	NY/T 1383-2007	行业标准	现行有效
657			204.172	茄子等级规格	NY/T 1894-2010	行业标准	现行有效
658			204.173	茄果类蔬菜穴盘育苗技术规程	NY/T 2312-2013	行业标准	现行有效
659	204.174	有机茄果类蔬菜生产质量控制技术规范	NY/T 2409-2013	行业标准	现行有效		
660	204.175	植物品种特异性、一致性和稳定性测试指南 大白菜	GB/T 19557.5-2017	国家标准	现行有效		
661	204.176	大白菜等级规格	NY/T 943-2006	行业标准	现行有效		

序号	一级分类	二级分类	标准体系编号	标准名称	标准编号/计划号	标准层级	标准状态
662	200 种植业 标准子 体系	204 蔬菜 标准	204.177	大白菜种子繁育技术规程	NY/T 972-2006	行业标准	现行有效
663			204.178	植物新品种特异性、一致性和稳定性测试指南 不结球白菜	NY/T 2223-2012	行业标准	现行有效
664			204.179	大白菜品种鉴定 SSR 分子标记法	NY/T 2476-2025	行业标准	现行有效
665			204.180	大白菜抗黑腐病鉴定技术规程	NY/T 3080-2017	行业标准	现行有效
666			204.181	大白菜	SB/T 10332-2000	行业标准	现行有效
667			204.182	设施春白菜栽培技术规程	DB14/T 1372-2025	地方标准	现行有效
668			204.183	大白菜制种技术规程	DB14/T 1626-2025	地方标准	现行有效
669			204.184	大白菜主要病虫害绿色防控技术规程	DB14/T 1777-2019	地方标准	现行有效
670			204.185	大白菜原种繁育技术规程	DB14/T 2200-2020	地方标准	现行有效
671			204.186	大白菜雄性不育系良种繁育技术规程	DB14/T 2590-2022	地方标准	现行有效
672			204.187	植物品种特异性、一致性和稳定性测试指南 大蒜	GB/T 19557.12-2018	国家标准	现行有效
673			204.188	大蒜生产技术规范	GB/Z 26578-2011	国家标准	现行有效
674			204.189	大蒜等级规格	NY/T 1791-2009	行业标准	现行有效
675			204.190	大蒜及制品中大蒜素的测定 气相色谱法	NY/T 1800-2009	行业标准	现行有效
676			204.191	大蒜及制品中蒜素的测定 高效液相色谱法	NY/T 2643-2014	行业标准	现行有效
677	204.192	大蒜良好农业操作规程	NY/T 3029-2016	行业标准	现行有效		
678	204.193	进出口白皮蒜头检验规程	SN/T 0876-2000	行业标准	现行有效		
679	204.194	植物品种特异性、一致性和稳定性测试指南 芥菜	GB/T 19557.9-2017	国家标准	现行有效		
680	204.195	加工用芥菜	NY/T 706-2023	行业标准	现行有效		

序号	一级分类	二级分类	标准体系编号	标准名称	标准编号/计划号	标准层级	标准状态
681	200 种植业 标准子 体系	204 蔬菜 标准	204.196	南芥菜花叶病毒检验鉴定方法	GB/T 28073-2011	国家标准	现行有效
682			204.197	植物新品种特异性、一致性和稳定性测试指南 韭	NY/T 2755-2015	行业标准	现行有效
683			204.198	韭菜中甲胺磷等七种农药残留检测方法	NY/T 447-2001	行业标准	现行有效
684			204.199	韭菜	NY/T 579-2002	行业标准	现行有效
685			204.200	韭菜主要病虫害绿色防控技术规程	NY/T 4024-2021	行业标准	现行有效
686			204.201	细叶韭栽培技术规程	DB14/T 2177-2020	地方标准	现行有效
687			204.202	植物新品种特异性、一致性和稳定性测试指南 胡萝卜	NY/T 2561-2014	行业标准	现行有效
688			204.203	胡萝卜	NY/T 493-2002	行业标准	现行有效
689			204.204	萝卜	NY/T 1267-2007	行业标准	现行有效
690			204.205	胡萝卜等级规格	NY/T 1983-2011	行业标准	现行有效
691			204.206	胡萝卜机械化栽培技术规程	DB14/T 1627-2025	地方标准	现行有效
692			204.207	春播胡萝卜栽培技术规程	DB14/T 2065-2020	地方标准	现行有效
693			204.208	萝卜繁种技术规程	DB14/T 2199-2020	地方标准	现行有效
694			204.209	萝卜雄性不育系杂交制种技术规程	DB14/T 2589-2022	地方标准	现行有效
695	204.210	胡萝卜旱作栽培技术规程	DB14/T 3362-2025	地方标准	现行有效		
696	204.211	芹菜	NY/T 580-2002	行业标准	现行有效		
697	204.212	芹菜等级规格	NY/T 1729-2009	行业标准	现行有效		
698	204.213	植物新品种特异性、一致性和稳定性测试指南 芹菜	NY/T 2432-2013	行业标准	现行有效		
699	204.214	芹菜主要病虫害绿色防控技术规程	NY/T 4025-2021	行业标准	现行有效		

序号	一级分类	二级分类	标准体系编号	标准名称	标准编号/计划号	标准层级	标准状态
700			204.215	设施芹菜滴灌栽培技术规程	DB14/T 2894-2023	地方标准	现行有效
701			204.216	设施芹菜病虫害农药减量防控技术规程	DB14/T 2904-2023	地方标准	现行有效
702			204.217	植物新品种特异性、一致性和稳定性测试指南 丝瓜	NY/T 2501-2013	行业标准	现行有效
703			204.218	丝瓜	NY/T 776-2004	行业标准	现行有效
704			204.219	丝瓜等级规格	NY/T 1982-2011	行业标准	现行有效
705			204.220	植物新品种特异性、一致性和稳定性测试指南 菜薹	NY/T 2574-2014	行业标准	现行有效
706			204.221	紫菜薹	NY/T 778-2004	行业标准	现行有效
707			204.222	植物新品种特异性、一致性和稳定性测试指南 青花菜	NY/T 2757-2015	行业标准	现行有效
708	200 种植业 标准子 体系	204 蔬菜 标准	204.223	青花菜等级规格	NY/T 941-2006	行业标准	现行有效
709			204.224	植物新品种特异性、一致性和稳定性测试指南 普通洋葱	NY/T 2751-2015	行业标准	现行有效
710			204.225	洋葱	NY/T 1071-2006	行业标准	现行有效
711			204.226	洋葱等级规格	NY/T 1584-2008	行业标准	现行有效
712			204.227	植物新品种特异性、一致性和稳定性测试指南 南瓜（中国南瓜）	NY/T 2762-2015	行业标准	现行有效
713			204.228	板栗南瓜栽培技术规程	DB14/T 2327-2021	地方标准	现行有效
714			204.229	南瓜旱作栽培技术规程	DB14/T 2418-2022	地方标准	现行有效
715			204.230	植物新品种特异性、一致性和稳定性测试指南 冬瓜	NY/T 3054-2016	行业标准	现行有效
716			204.231	冬瓜	NY/T 777-2004	行业标准	现行有效
717			204.232	植物新品种特异性、一致性和稳定性测试指南 菠菜	NY/T 3509-2019	行业标准	现行有效
718			204.233	菠菜生产技术规范	GB/Z 26573-2011	国家标准	现行有效

序号	一级分类	二级分类	标准体系编号	标准名称	标准编号/计划号	标准层级	标准状态
719			204.234	菠菜	NY/T 964-2006	行业标准	现行有效
720			204.235	菠菜等级规格	NY/T 1985-2011	行业标准	现行有效
721			204.236	大葱生产技术规范	GB/Z 26577-2011	国家标准	现行有效
722			204.237	大葱等级规格	NY/T 1835-2010	行业标准	现行有效
723			204.238	植物新品种特异性、一致性和稳定性测试指南 大葱	NY/T 2340-2013	行业标准	现行有效
724			204.239	植物新品种特异性、一致性和稳定性测试指南 花椰菜	GB/T 19557.33-2018	国家标准	现行有效
725			204.240	花椰菜	NY/T 962-2006	行业标准	现行有效
726			204.241	苦瓜	NY/T 963-2006	行业标准	现行有效
727	200 种植业 标准子 体系	204 蔬菜 标准	204.242	苦瓜等级规格	NY/T 1588-2008	行业标准	现行有效
728			204.243	植物新品种特异性、一致性和稳定性测试指南 苦瓜	NY/T 2354-2013	行业标准	现行有效
729			204.244	菜豆荚斑驳病毒检测方法	GB/T 28063-2011	国家标准	现行有效
730			204.245	萨氏假单胞杆菌菜豆生致病型检测鉴定方法	GB/T 28075-2011	国家标准	现行有效
731			204.246	豇豆重花叶病毒检测鉴定方法	GB/T 31805-2015	国家标准	现行有效
732			204.247	豇豆	NY/T 965-2006	行业标准	现行有效
733			204.248	豇豆主要病虫害绿色防控技术规程	NY/T 4023-2021	行业标准	现行有效
734			204.249	旱地豇豆地膜覆盖栽培技术规程	DB14/T 1348-2024	地方标准	现行有效
735			204.250	菜豆等级规格	NY/T 1062-2006	行业标准	现行有效
736			204.251	荷兰豆等级规格	NY/T 1063-2006	行业标准	现行有效
737			204.252	豆类蔬菜种子繁育技术规程	NY/T 1213-2006	行业标准	现行有效

序号	一级分类	二级分类	标准体系编号	标准名称	标准编号/计划号	标准层级	标准状态
738			204.253	菜豆象检疫检测与鉴定方法	NY/T 2052-2011	行业标准	现行有效
739			204.254	植物新品种特异性、一致性和稳定性测试指南 菜豆	NY/T 2427-2013	行业标准	现行有效
740			204.255	菜豆象监测规范	NY/T 3254-2018	行业标准	现行有效
741			204.256	冷凉区菜豆播种保苗技术规范	DB14/T 786-2025	地方标准	现行有效
742			204.257	设施架豆生产技术规范	DB14/T 2353-2021	地方标准	现行有效
743			204.258	西葫芦等级规格	NY/T 1837-2010	行业标准	现行有效
744			204.259	植物新品种特异性、一致性和稳定性测试指南 西葫芦	NY/T 2343-2013	行业标准	现行有效
745			204.260	西葫芦集约化育苗生产技术规范	DB14/T 1294-2025	地方标准	现行有效
746	200	204	204.261	西葫芦越夏栽培技术规范	DB14/T 2198-2020	地方标准	现行有效
747	种植业 标准子 体系	蔬菜 标准	204.262	菜心等级规格	NY/T 1647-2008	行业标准	现行有效
748			204.263	露地菜心栽培技术规范	DB14/T 2067-2020	地方标准	现行有效
749			204.264	芥菜对乙酰乳酸合成酶抑制剂类除草剂靶标抗性检测技术规范	NY/T 3286-2018	行业标准	现行有效
750			204.265	植物新品种特异性、一致性和稳定性测试指南 芥菜	NY/T 2497-2013	行业标准	现行有效
751			204.266	植物新品种特异性、一致性和稳定性测试指南 瓠瓜	NY/T 2504-2013	行业标准	现行有效
752			204.267	植物新品种特异性、一致性和稳定性测试指南 蕹菜	NY/T 3507-2019	行业标准	现行有效
753			204.268	西兰花生产技术规范	GB/Z 26586-2011	国家标准	现行有效
754			204.269	小松菜生产技术规范	GB/Z 26588-2011	国家标准	现行有效
755			204.270	香菜腐烂病菌检疫鉴定方法	GB/T 29589-2013	国家标准	现行有效
756			204.271	莼菜	NY/T 701-2018	行业标准	现行有效

序号	一级分类	二级分类	标准体系编号	标准名称	标准编号/计划号	标准层级	标准状态
757			204.272	芽菜	NY/T 872-2004	行业标准	现行有效
758			204.273	蒜薹等级规格	NY/T 945-2006	行业标准	现行有效
759		204 蔬菜 标准	204.274	娃娃菜机械化栽培技术规程	DB14/T 2334-2021	地方标准	现行有效
760			204.275	黄花菜种苗生产技术规程	DB14/T 2326-2021	地方标准	现行有效
761			204.276	黄花菜病虫害综合防控技术规程	DB14/T 2902-2023	地方标准	现行有效
762			204.277	黄花菜采收技术规程	DB14/T 3359-2025	地方标准	现行有效
763			205.001	鲜苹果	GB/T 10651-2008	国家标准	现行有效
764			205.002	植物品种特异性（可区别性）、一致性和稳定性测试指南 苹果	GB/T 19557.26-2022	国家标准	现行有效
765	200 种植业 标准子 体系		205.003	加工用苹果分级	GB/T 23616-2009	国家标准	现行有效
766			205.004	苹果蠹蛾检疫鉴定方法	GB/T 28074-2011	国家标准	现行有效
767			205.005	苹果黑星病菌检疫鉴定方法	GB/T 28097-2011	国家标准	现行有效
768			205.006	苹果绵蚜检疫鉴定方法	GB/T 29586-2013	国家标准	现行有效
769			205.007	苹果锈果类病毒检疫鉴定方法	GB/T 31804-2015	国家标准	现行有效
770			205.008	苹果瘿蚊检疫鉴定方法	GB/T 33020-2016	国家标准	现行有效
771			205.009	苹果蠹蛾防控技术规程	GB/T 33038-2016	国家标准	现行有效
772			205.010	苹果无病毒母本树和苗木	NY 329-2006	行业标准	现行有效
773			205.011	脱毒苹果母本树及苗木病毒检测技术规程	NY/T 403-2000	行业标准	现行有效
774			205.012	加工用苹果	NY/T 1072-2013	行业标准	现行有效
775		205.013	红富士苹果	NY/T 1075-2006	行业标准	现行有效	

序号	一级分类	二级分类	标准体系编号	标准名称	标准编号/计划号	标准层级	标准状态
776	200 种植业 标准子 体系	205 水果 标准	205.014	红富士苹果生产技术规程	NY/T 1084-2006	行业标准	现行有效
777			205.015	苹果苗木繁育技术规程	NY/T 1085-2006	行业标准	现行有效
778			205.016	农作物种质资源鉴定技术规程 苹果	NY/T 1318-2007	行业标准	现行有效
779			205.017	苹果蠹蛾检测与鉴定技术规范	NY/T 1483-2007	行业标准	现行有效
780			205.018	苹果育果纸袋	NY/T 1555-2007	行业标准	现行有效
781			205.019	苹果等级规格	NY/T 1793-2009	行业标准	现行有效
782			205.020	苹果中可溶性固形物、可滴定酸无损快速测定 近红外光谱法	NY/T 1841-2010	行业标准	现行有效
783			205.021	农作物优异种质资源评价规范 苹果	NY/T 2029-2011	行业标准	现行有效
784			205.022	苹果品质评价技术规范	NY/T 2316-2023	行业标准	现行有效
785			205.023	苹果主要病虫害防治技术规程	NY/T 2384-2013	行业标准	现行有效
786			205.024	有机苹果生产质量控制技术规范	NY/T 2411-2013	行业标准	现行有效
787			205.025	苹果品种鉴定技术规程 SSR 分子标记法	NY/T 2478-2013	行业标准	现行有效
788			205.026	苹果树腐烂病防治技术规程	NY/T 2684-2015	行业标准	现行有效
789			205.027	苹果中主要酚类物质的测定 高效液相色谱法	NY/T 2795-2015	行业标准	现行有效
790			205.028	苹果种质资源描述规范	NY/T 2921-2016	行业标准	现行有效
791			205.029	苹果品种轮纹病抗性鉴定技术规程	NY/T 3064-2016	行业标准	现行有效
792			205.030	主要农作物蜜蜂授粉及病虫害综合防控技术规程 第2部分：大田果树（苹果、樱桃、梨、柑桔）	NY/T 3263.2-2020	行业标准	现行有效
793			205.031	苹果斑点落叶病测报调查规范	DB14/T 140-2019	地方标准	现行有效

序号	一级分类	二级分类	标准体系编号	标准名称	标准编号/计划号	标准层级	标准状态
794	200 种植业 标准子 体系	205 水果 标准	205.032	苹果园山楂叶螨测报调查规范	DB14/T 141-2019	地方标准	现行有效
795			205.033	苹果褐斑病测报调查规范	DB14/T 143-2019	地方标准	现行有效
796			205.034	苹果轮纹病综合防治技术规范	DB14/T 800-2025	地方标准	现行有效
797			205.035	苹果园蜜蜂授粉技术规范	DB14/T 806-2025	地方标准	现行有效
798			205.036	苹果蚜虫综合防治技术规范	DB14/T 883-2025	地方标准	现行有效
799			205.037	苹果主要病虫害绿色防控技术规范	DB14/T 906-2025	地方标准	现行有效
800			205.038	SH1 矮化中间砧苹果树栽培技术规范	DB14/T 929-2025	地方标准	现行有效
801			205.039	高光效苹果园建设技术规范	DB14/T 933-2025	地方标准	现行有效
802			205.040	苹果园金纹细蛾综合防治技术规范	DB14/T 1073-2025	地方标准	现行有效
803			205.041	苹果开心树整形修剪技术规范	DB14/T 1184-2025	地方标准	现行有效
804			205.042	红富士苹果栽培技术规范	DB14/T 1400-2025	地方标准	现行有效
805			205.043	苹果园间伐改形技术规范	DB14/T 1468-2025	地方标准	现行有效
806			205.044	SH 系矮化中间砧苹果园滴灌技术规范	DB14/T 1586-2025	地方标准	现行有效
807			205.045	矮化苹果整形修剪技术规范	DB14/T 1628-2025	地方标准	现行有效
808	205.046	苹果树干腐病防治技术规范	DB14/T 2023-2020	地方标准	现行有效		
809	205.047	高光效苹果园无袋栽培技术规范	DB14/T 2186-2020	地方标准	现行有效		
810	205.048	丹霞苹果栽培技术规范	DB14/T 2214-2020	地方标准	现行有效		
811	205.049	苹果褐斑病综合防治技术规范	DB14/T 2346-2021	地方标准	现行有效		
812	205.050	丘陵旱地矮砧苹果建园技术规范	DB14/T 2419-2022	地方标准	现行有效		

序号	一级分类	二级分类	标准体系编号	标准名称	标准编号/计划号	标准层级	标准状态
813	200 种植业 标准子 体系	205 水果 标准	205.051	乔化苹果园水肥管理技术规程	DB14/T 2422-2022	地方标准	现行有效
814			205.052	旱作苹果园施肥技术规程	DB14/T 2607-2022	地方标准	现行有效
815			205.053	苹果旱作栽培技术规程	DB14/T 2745-2023	地方标准	现行有效
816			205.054	苹果园废弃枝条堆肥技术规程	DB14/T 2747-2023	地方标准	现行有效
817			205.055	苹果炭疽叶枯病综合防治技术规程	DB14/T 2757-2023	地方标准	现行有效
818			205.056	SC系矮化砧木苹果生产技术规程	DB14/T 2886-2023	地方标准	现行有效
819			205.057	植物品种特异性、一致性和稳定性测试指南 梨	GB/T 19557.30-2018	国家标准	现行有效
820			205.058	梨干 技术规格和试验方法	GB/T 23353-2009	国家标准	现行有效
821			205.059	梨黑斑病菌检疫鉴定方法	GB/T 28072-2011	国家标准	现行有效
822			205.060	梨生产技术规程	NY/T 442-2013	行业标准	现行有效
823			205.061	梨苗木	NY 475-2002	行业标准	现行有效
824			205.062	南果梨	NY/T 1076-2006	行业标准	现行有效
825			205.063	鸭梨	NY/T 1078-2006	行业标准	现行有效
826			205.064	农作物种质资源鉴定技术规程 梨	NY/T 1307-2007	行业标准	现行有效
827	205.065	梨果肉中石细胞含量的测定	NY/T 1388-2007	行业标准	现行有效		
828	205.066	农作物优异种质资源评价规范 梨	NY/T 2032-2011	行业标准	现行有效		
829	205.067	梨小食心虫测报技术规范	NY/T 2039-2011	行业标准	现行有效		
830	205.068	梨主要病虫害防治技术规程	NY/T 2157-2012	行业标准	现行有效		
831	205.069	梨无病毒母本树和苗木	NY/T 2282-2012	行业标准	现行有效		

序号	一级分类	二级分类	标准体系编号	标准名称	标准编号/计划号	标准层级	标准状态
832			205.070	亚洲梨火疫病监测技术规范	NY/T 2292-2012	行业标准	现行有效
833			205.071	梨苗木繁育技术规程	NY/T 2681-2015	行业标准	现行有效
834			205.072	梨小食心虫综合防治技术规程	NY/T 2685-2015	行业标准	现行有效
835			205.073	梨小食心虫监测性诱芯应用技术规范	NY/T 2733-2015	行业标准	现行有效
836			205.074	梨种质资源描述规范	NY/T 2922-2016	行业标准	现行有效
837			205.075	梨高接换种技术规程	NY/T 3028-2016	行业标准	现行有效
838	200	205	205.076	酥梨水肥一体化技术规程	DB14/T 925-2025	地方标准	现行有效
839	种植业	水果	205.077	蜜蜂授粉梨园病虫害绿色防控技术规程	DB14/T 1096-2025	地方标准	现行有效
840	标准子体系	标准	205.078	梨蜜蜂授粉技术规程	DB14/T 1355-2025	地方标准	现行有效
841			205.079	酥梨栽培技术规程	DB14/T 1376-2025	地方标准	现行有效
842			205.080	高光效梨园生产技术规程	DB14/T 1643-2025	地方标准	现行有效
843			205.081	酥梨施肥技术规程	DB14/T 2015-2020	地方标准	现行有效
844			205.082	玉露香梨苗木繁育技术规程	DB14/T 2020-2020	地方标准	现行有效
845			205.083	玉露香梨花果管理规范	DB14/T 2087-2020	地方标准	现行有效
846			205.084	梨树密植栽培技术规程	DB14/T 2088-2020	地方标准	现行有效
847			205.085	梨树主要病虫害化学防治技术规程	DB14/T 2197-2020	地方标准	现行有效
848			205.086	梨黑星病测报调查规范	DB14/T 2356-2021	地方标准	现行有效
849			205.087	梨园农药减施技术规程	DB14/T 2610-2022	地方标准	现行有效
850			205.088	梨树壁蜂授粉技术规程	DB14/T 3377-2025	地方标准	现行有效

序号	一级分类	二级分类	标准体系编号	标准名称	标准编号/计划号	标准层级	标准状态
851			205.089	两性引诱剂防治梨小食心虫技术规程	DB14/T 3378-2025	地方标准	现行有效
852			205.090	植物品种特异性（可区别性）、一致性和稳定性测试指南 西瓜	GB/T 19557.27-2022	国家标准	现行有效
853			205.091	西瓜（含无子西瓜）	NY/T 584-2002	行业标准	现行有效
854			205.092	农作物优异种质资源评价规范 西瓜	NY/T 2387-2013	行业标准	现行有效
855			205.093	西瓜品种鉴定技术规程 SSR 分子标记法	NY/T 2472-2013	行业标准	现行有效
856			205.094	西瓜抗南方根结线虫室内鉴定技术规程	NY/T 3065-2016	行业标准	现行有效
857			205.095	西瓜集约化育苗生产技术规程	DB14/T 912-2025	地方标准	现行有效
858			205.096	设施无籽西瓜栽培技术规程	DB14/T 947-2025	地方标准	现行有效
859			205.097	露地西瓜旱作生产技术规程	DB14/T 2413-2022	地方标准	现行有效
860	200 种植业 标准子 体系	205 水果 标准	205.098	桃苗木	GB 19175-2010	国家标准	现行有效
861			205.099	桃树细菌性溃疡病菌检疫鉴定方法	GB/T 33019-2016	国家标准	现行有效
862			205.100	桃小食心虫综合防治技术规程	NY/T 60-2015	行业标准	现行有效
863			205.101	鲜桃	NY/T 586-2002	行业标准	现行有效
864			205.102	水蜜桃	NY/T 866-2004	行业标准	现行有效
865			205.103	农作物种质资源鉴定技术规程 桃	NY/T 1317-2007	行业标准	现行有效
866			205.104	桃小食心虫测报技术规范	NY/T 1610-2008	行业标准	现行有效
867			205.105	桃等级规格	NY/T 1792-2009	行业标准	现行有效
868			205.106	农作物优异种质资源评价规范 桃	NY/T 2026-2011	行业标准	现行有效
869			205.107	植物新品种特异性、一致性和稳定性测试指南 桃	NY/T 2341-2013	行业标准	现行有效

序号	一级分类	二级分类	标准体系编号	标准名称	标准编号/计划号	标准层级	标准状态
870			205.108	桃小食心虫监测性诱芯应用技术规范	NY/T 2734-2015	行业标准	现行有效
871			205.109	桃种质资源描述规范	NY/T 2923-2016	行业标准	现行有效
872			205.110	设施桃蜂授粉技术规范	NY/T 3046-2016	行业标准	现行有效
873			205.111	桃树病虫害绿色防控技术规范	DB14/T 1093-2025	地方标准	现行有效
874			205.112	桃树施肥技术规范	DB14/T 2431-2022	地方标准	现行有效
875			205.113	黄桃栽培技术规范	DB14/T 3374-2025	地方标准	现行有效
876			205.114	甜樱桃	GB/T 26906-2024	国家标准	现行有效
877	200	205	205.115	农产品等级规格 樱桃	NY/T 2302-2013	行业标准	现行有效
878	种植业 标准子 体系	水果 标准	205.116	樱桃良好农业规范	NY/T 2717-2015	行业标准	现行有效
879			205.117	植物品种特异性、一致性和稳定性测试指南 樱桃	NY/T 3056-2016	行业标准	现行有效
880			205.118	大樱桃栽培技术规范	DB14/T 793-2025	地方标准	现行有效
881			205.119	露地大樱桃主要病虫害绿色防控技术规范	DB14/T 1224-2025	地方标准	现行有效
882			205.120	大棚甜樱桃栽培技术规范	DB14/T 1588-2025	地方标准	现行有效
883			205.121	樱桃矮化砧木嫩枝扦插技术规范	DB14/T 1590-2025	地方标准	现行有效
884			205.122	甜樱桃蜜蜂授粉技术规范	DB14/T 1636-2025	地方标准	现行有效
885			205.123	红玛瑙樱桃栽培技术规范	DB14/T 2210-2020	地方标准	现行有效
886			205.124	甜樱桃苗木繁育技术规范	DB14/T 2211-2020	地方标准	现行有效
887			205.125	樱桃标准化生产建园技术规范	DB14/T 2744-2023	地方标准	现行有效
888			205.126	无核白葡萄	GB/T 19970-2005	国家标准	现行有效

序号	一级分类	二级分类	标准体系编号	标准名称	标准编号/计划号	标准层级	标准状态
889			205.127	进口葡萄苗木疫情监测规程	GB/T 20496-2006	国家标准	现行有效
890			205.128	葡萄藤猝倒病菌检疫鉴定方法	GB/T 33119-2016	国家标准	现行有效
891			205.129	葡萄苗木	NY 469-2001	行业标准	现行有效
892			205.130	葡萄产地环境技术条件	NY/T 857-2004	行业标准	现行有效
893			205.131	农作物种质资源鉴定技术规程 葡萄	NY/T 1322-2007	行业标准	现行有效
894			205.132	葡萄无病毒毒母本树和苗木	NY/T 1843-2010	行业标准	现行有效
895			205.133	冷藏葡萄	NY/T 1986-2011	行业标准	现行有效
896			205.134	水果套袋技术规程 鲜食葡萄	NY/T 1998-2011	行业标准	现行有效
897	200 种植业 标准子 体系	205 水果 标准	205.135	农作物优异种质资源评价规范 葡萄	NY/T 2023-2011	行业标准	现行有效
898			205.136	葡萄苗木脱毒技术规范	NY/T 2378-2013	行业标准	现行有效
899			205.137	葡萄病毒检测技术规范	NY/T 2377-2013	行业标准	现行有效
900			205.138	葡萄苗木繁育技术规程	NY/T 2379-2013	行业标准	现行有效
901			205.139	植物新品种特异性、一致性和稳定性测试指南 葡萄	NY/T 2563-2014	行业标准	现行有效
902			205.140	葡萄溃疡病抗性鉴定技术规范	NY/T 2864-2015	行业标准	现行有效
903			205.141	葡萄种质资源描述规范	NY/T 2932-2016	行业标准	现行有效
904			205.142	葡萄无病毒苗木繁育技术规程	NY/T 3303-2018	行业标准	现行有效
905			205.143	设施葡萄栽培技术规程	NY/T 3628-2020	行业标准	现行有效
906			205.144	酿酒葡萄旱作技术规程	DB14/T 665-2025	地方标准	现行有效
907			205.145	红地球葡萄主要病虫害综合防控技术规程	DB14/T 932-2025	地方标准	现行有效

序号	一级分类	二级分类	标准体系编号	标准名称	标准编号/计划号	标准层级	标准状态
908	200 种植业 标准子 体系	205 水果 标准	205.146	酿酒葡萄栽培技术规程	DB14/T 1363-2025	地方标准	现行有效
909			205.147	鲜食葡萄生产技术规程	DB14/T 1411-2025	地方标准	现行有效
910			205.148	葡萄育苗技术规程	DB14/T 1557-2025	地方标准	现行有效
911			205.149	盆栽葡萄生产技术规程	DB14/T 1558-2025	地方标准	现行有效
912			205.150	葡萄绿枝嫁接技术规程	DB14/T 1585-2025	地方标准	现行有效
913			205.151	设施葡萄促早栽培技术规程	DB14/T 2887-2023	地方标准	现行有效
914			205.152	露地鲜食葡萄促早熟栽培技术规程	DB14/T 3380-2025	地方标准	现行有效
915			205.153	草莓生产技术规范	GB/Z 26575-2011	国家标准	现行有效
916			205.154	草莓潜隐环斑病毒检测鉴定方法	GB/T 28976-2012	国家标准	现行有效
917			205.155	草莓角斑病菌检测鉴定方法	GB/T 29429-2012	国家标准	现行有效
918			205.156	草莓	NY/T 444-2001	行业标准	现行有效
919			205.157	农作物种质资源鉴定技术规程 草莓	NY/T 1487-2007	行业标准	现行有效
920			205.158	草莓等级规格	NY/T 1789-2009	行业标准	现行有效
921			205.159	农作物优异种质资源评价规范 草莓	NY/T 2020-2011	行业标准	现行有效
922			205.160	植物新品种特异性、一致性和稳定性测试指南 草莓	NY/T 2346-2013	行业标准	现行有效
923			205.161	草莓种质资源描述规范	NY/T 2931-2016	行业标准	现行有效
924	205.162	草莓脱毒种苗生产技术规程	NY/T 3032-2016	行业标准	现行有效		
925	205.163	主要农作物蜜蜂授粉及病虫害绿色防控技术规程 第1部分：温室果蔬（草莓、番茄）	NY/T 3263.1-2018	行业标准	现行有效		
926	205.164	设施草莓生产技术规程	NY/T 3848-2021	行业标准	现行有效		

序号	一级分类	二级分类	标准体系编号	标准名称	标准编号/计划号	标准层级	标准状态
927	200 种植业 标准子 体系	205 水果 标准	205.165	设施草莓主要病虫害绿色防控技术规程	DB14/T 1214-2025	地方标准	现行有效
928			205.166	草莓脱毒原种苗制备技术规程	DB14/T 1591-2025	地方标准	现行有效
929			205.167	设施草莓连茬种植土壤处理技术规程	DB14/T 1617-2025	地方标准	现行有效
930			205.168	草莓塑料大棚基质育苗技术规程	DB14/T 2022-2020	地方标准	现行有效
931			205.169	设施草莓土传病害综合防控技术规程	DB14/T 2215-2020	地方标准	现行有效
932			205.170	越冬茬草莓生产技术规程	DB14/T 2336-2021	地方标准	现行有效
933			205.171	设施草莓蜜蜂授粉技术规程	DB14/T 3379-2025	地方标准	现行有效
934			205.172	植物品种特异性（可区别性）、一致性和稳定性测试指南 李	GB/T 19557.8-2022	国家标准	现行有效
935			205.173	李栽培技术规程	LY/T 2826-2017	行业标准	现行有效
936			205.174	鲜李	NY/T 839-2004	行业标准	现行有效
937			205.175	农作物种质资源鉴定技术规程 李	NY/T 1308-2007	行业标准	现行有效
938			205.176	李属坏死环斑病毒检测规程	NY/T 2729-2015	行业标准	现行有效
939			205.177	李种质资源描述规范	NY/T 2924-2016	行业标准	现行有效
940			205.178	鲜枣质量等级	GB/T 22345-2008	国家标准	现行有效
941			205.179	板枣	NY/T 700-2003	行业标准	现行有效
942	205.180	农作物种质资源鉴定评价技术规范 枣	NY/T 2326-2013	行业标准	现行有效		
943	205.181	冬枣等级规格	NY/T 2860-2015	行业标准	现行有效		
944	205.182	日光温室冬枣生产技术规程	DB14/T 1675-2025	地方标准	现行有效		
945	205.183	壶瓶枣避雨设施栽培技术规程	DB14/T 2072-2020	地方标准	现行有效		

序号	一级分类	二级分类	标准体系编号	标准名称	标准编号/计划号	标准层级	标准状态
946			205.184	冬枣栽培质量控制技术规范	DB14/T 3382-2025	地方标准	现行有效
947			205.185	农作物种质资源鉴定评价技术规范 山楂	NY/T 2325-2013	行业标准	现行有效
948			205.186	山楂种质资源描述规范	NY/T 2928-2016	行业标准	现行有效
949			205.187	山楂叶螨综合防治技术规范	DB14/T 885-2025	地方标准	现行有效
950			205.188	山楂育苗技术规范	DB14/T 1589-2024	地方标准	现行有效
951			205.189	山楂栽培质量控制技术规范	DB14/T 3375-2025	地方标准	现行有效
952			205.190	植物新品种特异性、一致性、稳定性测试指南 杏	GB/T 30362-2013	国家标准	现行有效
953	200	205	205.191	仁用杏优质丰产栽培技术规范	LY/T 1558-2017	行业标准	现行有效
954	种植业	水果	205.192	杏树保护地丰产栽培技术规范	LY/T 1677-2006	行业标准	现行有效
955	标准子体系	标准	205.193	杏栽培技术规范	LY/T 2824-2017	行业标准	现行有效
956			205.194	鲜杏	NY/T 696-2003	行业标准	现行有效
957			205.195	农作物种质资源鉴定技术规范 杏	NY/T 1306-2007	行业标准	现行有效
958			205.196	农作物优异种质资源评价规范 杏	NY/T 2028-2011	行业标准	现行有效
959			205.197	杏种质资源描述规范	NY/T 2925-2016	行业标准	现行有效
960			205.198	杏病虫害防治技术规范	NY/T 3169-2017	行业标准	现行有效
961			205.199	杏树天幕毛虫综合防治技术规范	DB14/T 1310-2025	地方标准	现行有效
962			205.200	杏树抗晚霜栽培技术规范	DB14/T 2746-2023	地方标准	现行有效
963			205.201	植物品种特异性（可区别性）、一致性和稳定性测试指南 甜瓜	GB/T 19557.21-2022	国家标准	现行有效
964			205.202	绿色食品 西甜瓜	NY/T 427-2016	行业标准	现行有效

序号	一级分类	二级分类	标准体系编号	标准名称	标准编号/计划号	标准层级	标准状态
965			205.203	农作物优异种质资源评价规范 甜瓜	NY/T 2388-2013	行业标准	现行有效
966			205.204	设施甜瓜主要病虫害绿色防控技术规程	DB14/T 1223-2025	地方标准	现行有效
967			205.205	日光温室甜瓜生产技术规程	DB14/T 1285-2025	地方标准	现行有效
968			205.206	日光温室薄皮甜瓜吊蔓栽培技术规程	DB14/T 1573-2025	地方标准	现行有效
969			205.207	甜瓜穴盘嫁接育苗技术规程	DB14/T 1574-2025	地方标准	现行有效
970			205.208	薄皮甜瓜大棚栽培技术规程	DB14/T 2433-2022	地方标准	现行有效
971			205.209	甜瓜旱作栽培技术规程	DB14/T 3376-2025	地方标准	现行有效
972	200 种植业 标准子 体系	205 水果 标准	205.210	柿子产品质量等级	GB/T 20453-2022	国家标准	现行有效
973			205.211	植物新品种特异性、一致性、稳定性测试指南 柿	LY/T 1870-2010	行业标准	现行有效
974			205.212	农作物种质资源鉴定技术规程 柿	NY/T 1309-2007	行业标准	现行有效
975			205.213	农作物优异种质资源评价规范 柿	NY/T 2024-2011	行业标准	现行有效
976			205.214	植物新品种特异性、一致性和稳定性测试指南 柿	NY/T 2522-2013	行业标准	现行有效
977			205.215	柿种质资源描述规范	NY/T 2926-2016	行业标准	现行有效
978			205.216	桑椹（桑果）	GB/T 29572-2013	国家标准	现行有效
979			205.217	植物新品种特异性、一致性和稳定性测试指南 无花果	NY/T 2587-2014	行业标准	现行有效
980			205.218	水果和蔬菜产品中挥发性酸度的测定方法	GB/T 10467-1989	国家标准	现行有效
981			205.219	水果和蔬菜产品 pH 值的测定方法	GB/T 10468-1989	国家标准	现行有效
982			205.220	良好农业规范 第 5 部分：水果和蔬菜控制点与符合性规范	GB/T 20014.5-2013	国家标准	现行有效
983			205.221	水果中萜类残留量的测定 气相色谱法	NY/T 1455-2007	行业标准	现行有效

序号	一级分类	二级分类	标准体系编号	标准名称	标准编号/计划号	标准层级	标准状态
984			205.222	水果中咪唑胺残留量的测定 气相色谱法	NY/T 1456-2007	行业标准	现行有效
985			205.223	水果中总膳食纤维的测定 非酶—重量法	NY/T 1594-2008	行业标准	现行有效
986			205.224	水果中辛硫磷残留量的测定 气相色谱法	NY/T 1601-2008	行业标准	现行有效
987			205.225	农产品质量安全追溯操作规程 水果	NY/T 1762-2009	行业标准	现行有效
988			205.226	仁果类水果良好农业规范	NY/T 1995-2011	行业标准	现行有效
989			205.227	水果硬度的测定	NY/T 2009-2011	行业标准	现行有效
990			205.228	水果及制品中游离酚酸含量的测定	NY/T 2012-2011	行业标准	现行有效
991			205.229	水果及其制品中果胶含量的测定 分光光度法	NY/T 2016-2011	行业标准	现行有效
992	200 种植业 标准子 体系	205 水果 标准	205.230	盲啮测报技术规范 第2部分：果树	NY/T 2163.2-2016	行业标准	现行有效
993			205.231	仁果类水果中类黄酮的测定 液相色谱法	NY/T 2741-2015	行业标准	现行有效
994			205.232	水果及制品中可溶性糖的测定 3, 5-二硝基水杨酸比色法	NY/T 2742-2015	行业标准	现行有效
995			205.233	水果中有机的测定 离子色谱法	NY/T 2796-2015	行业标准	现行有效
996			205.234	瓜类果斑病监测规范	NY/T 2865-2015	行业标准	现行有效
997			205.235	瓜类果斑病防控技术规范	NY/T 2919-2016	行业标准	现行有效
998			205.236	盲啮综合防治技术规范 第2部分：果树	NY/T 2951.2-2016	行业标准	现行有效
999			205.237	水果中黄酮醇的测定 液相色谱-质谱联用法	NY/T 3548-2020	行业标准	现行有效
1000			205.238	草莓工厂化育苗技术规范	DB14/T 1311-2025	地方标准	现行有效
1001			205.239	灌溉果园白三叶种植技术规范	DB14/T 1346-2025	地方标准	现行有效
1002			205.240	果园起垄覆膜集雨保墒技术规范	DB14/T 1467-2025	地方标准	现行有效

序号	一级分类	二级分类	标准体系编号	标准名称	标准编号/计划号	标准层级	标准状态		
1003		205 水果 标准	205.241	果园施用畜禽粪污沼液技术规程	DB14/T 2017-2020	地方标准	现行有效		
1004			205.242	旱地果园水分管理技术规程	DB14/T 2018-2020	地方标准	现行有效		
1005			205.243	果园社鼠防治技术规程	DB14/T 2019-2020	地方标准	现行有效		
1006			205.244	核果类水果采收贮藏技术规程	DB14/T 2753-2023	地方标准	现行有效		
1007	200 种植业 标准子 体系		206.001	黑木耳	GB/T 6192-2019	国家标准	现行有效		
1008			206.002	食用菌杂质测定	GB/T 12533-2008	国家标准	现行有效		
1009			206.003	黑木耳菌种	GB 19169-2003	国家标准	现行有效		
1010			206.004	香菇菌种	GB 19170-2003	国家标准	现行有效		
1011			206.005	双孢蘑菇菌种	GB 19171-2003	国家标准	现行有效		
1012			206.006	平菇菌种	GB 19172-2003	国家标准	现行有效		
1013			206 食用菌 标准		206.007	食用菌品种选育技术规范	GB/T 21125-2007	国家标准	现行有效
1014					206.008	平菇	GB/T 23189-2025	国家标准	即将实施
1015					206.009	双孢蘑菇	GB/T 23190-2025	国家标准	即将实施
1016					206.010	美味牛肝菌	GB/T 23191-2023	国家标准	现行有效
1017					206.011	草菇菌种	GB/T 23599-2025	国家标准	即将实施
1018					206.012	压缩食用菌	GB/T 23775-2025	国家标准	即将实施
1019	206.013	香菇生产技术规范			GB/Z 26587-2011	国家标准	现行有效		
1020	206.014	金针菇菌种			GB/T 37671-2019	国家标准	现行有效		
1021	206.015	茶树菇			GB/T 37749-2019	国家标准	现行有效		

序号	一级分类	二级分类	标准体系编号	标准名称	标准编号/计划号	标准层级	标准状态
1022			206.016	香菇	GH/T 1013-2015	行业标准	现行有效
1023			206.017	保鲜黑木耳	LY/T 1649-2005	行业标准	现行有效
1024			206.018	双孢蘑菇林下栽培技术规程	LY/T 2543-2015	行业标准	现行有效
1025			206.019	黑木耳菌包生产技术规程	LY/T 2841-2017	行业标准	现行有效
1026			206.020	食用菌菌种生产技术规程	NY/T 528-2010	行业标准	现行有效
1027			206.021	毛木耳	NY/T 695-2003	行业标准	现行有效
1028			206.022	绿色食品 食用菌	NY/T 749-2023	行业标准	现行有效
1029			206.023	草菇	NY/T 833-2004	行业标准	现行有效
1030	200 种植业 标准子 体系	206 食用菌 标准	206.024	银耳	NY/T 834-2004	行业标准	现行有效
1031			206.025	杏鲍菇和白灵菇菌种	NY 862-2004	行业标准	现行有效
1032			206.026	香菇等级规格	NY/T 1061-2006	行业标准	现行有效
1033			206.027	食用菌品种描述技术规范	NY/T 1098-2006	行业标准	现行有效
1034			206.028	食用菌中荧光物质的检测	NY/T 1257-2006	行业标准	现行有效
1035			206.029	香菇中甲醛含量的测定	NY/T 1283-2007	行业标准	现行有效
1036			206.030	食用菌菌种中杂菌及害虫的检验	NY/T 1284-2007	行业标准	现行有效
1037			206.031	食用菌中粗多糖的测定 分光光度法	NY/T 1676-2023	行业标准	现行有效
1038			206.032	食用菌菌种真实性鉴定 ISSR 法	NY/T 1730-2009	行业标准	现行有效
1039			206.033	食用菌菌种良好作业规范	NY/T 1731-2009	行业标准	现行有效
1040			206.034	食用菌菌种真实性鉴定 RAPD 法	NY/T 1743-2009	行业标准	现行有效

序号	一级分类	二级分类	标准体系编号	标准名称	标准编号/计划号	标准层级	标准状态
1041			206.035	双孢蘑菇等级规格	NY/T 1790-2009	行业标准	现行有效
1042			206.036	白灵菇等级规格	NY/T 1836-2010	行业标准	现行有效
1043			206.037	黑木耳等级规格	NY/T 1838-2010	行业标准	现行有效
1044			206.038	食用菌菌种区别性鉴定拮抗反应	NY/T 1845-2010	行业标准	现行有效
1045			206.039	食用菌菌种检验规程	NY/T 1846-2010	行业标准	现行有效
1046			206.040	食用菌栽培培养基质量安全要求	NY/T 1935-2010	行业标准	现行有效
1047			206.041	鲍鱼菇生产技术规程	NY/T 2018-2011	行业标准	现行有效
1048	200 种植业 标准子 体系	206 食用菌 标准	206.042	秸秆栽培食用菌霉菌污染综合防控技术规范	NY/T 2064-2011	行业标准	现行有效
1049			206.043	辐照食用菌鉴定 热释光法	NY/T 2213-2012	行业标准	现行有效
1050			206.044	食用菌中岩藻糖、阿糖醇、海藻糖、甘露醇、甘露糖、葡萄糖、半乳糖、核糖的测定 离子色谱法	NY/T 2279-2012	行业标准	现行有效
1051			206.045	双孢蘑菇中蘑菇氨酸的测定 高效液相色谱法	NY/T 2280-2012	行业标准	现行有效
1052			206.046	食用菌生产技术规程	NY/T 2375-2013	行业标准	现行有效
1053			206.047	植物新品种特异性、一致性和稳定性测试指南 双孢蘑菇	NY/T 2524-2013	行业标准	现行有效
1054			206.048	植物新品种特异性、一致性和稳定性测试指南 草菇	NY/T 2525-2013	行业标准	现行有效
1055			206.049	植物新品种特异性、一致性和稳定性测试指南 香菇	NY/T 2560-2014	行业标准	现行有效
1056			206.050	植物新品种特异性、一致性和稳定性测试指南 黑木耳	NY/T 2588-2014	行业标准	现行有效
1057			206.051	平菇等级规格	NY/T 2715-2015	行业标准	现行有效
1058			206.052	香菇中香菇素含量的测定 气相色谱-质谱联用法	NY/T 3170-2017	行业标准	现行有效

序号	一级分类	二级分类	标准体系编号	标准名称	标准编号/计划号	标准层级	标准状态
1059			206.053	食用菌菌渣发酵技术规程	NY/T 3291-2018	行业标准	现行有效
1060			206.054	茶树菇生产技术规程	NY/T 3560-2020	行业标准	现行有效
1061			206.055	食用菌工厂化生产技术规程 金针菇	DB14/T 950-2025	地方标准	现行有效
1062			206.056	高寒区日光温室香菇代料生产技术规程	DB14/T 1054-2025	地方标准	现行有效
1063			206.057	食用菌工厂化生产技术规程 绣球菌	DB14/T 1139-2025	地方标准	现行有效
1064			206.058	食用菌工厂化生产技术规程 银耳	DB14/T 1141-2025	地方标准	现行有效
1065			206.059	食用菌工厂化生产技术规程 海鲜菇	DB14/T 1143-2025	地方标准	现行有效
1066	200 种植业 标准子 体系	206 食用菌 标准	206.060	食用菌日光温室栽培技术规程 双孢蘑菇	DB14/T 1156-2025	地方标准	现行有效
1067			206.061	食用菌日光温室栽培技术规程 白灵菇	DB14/T 1157-2025	地方标准	现行有效
1068			206.062	黑木耳吊袋栽培技术规程	DB14/T 1158-2022	地方标准	现行有效
1069			206.063	食用菌工厂化生产技术规程 白灵菇	DB14/T 1273-2025	地方标准	现行有效
1070			206.064	食用菌工厂化生产技术规程 香菇菌棒	DB14/T 1277-2025	地方标准	现行有效
1071			206.065	香菇大棚生产技术规程	DB14/T 1471-2025	地方标准	现行有效
1072			206.066	白灵菇仿生态栽培技术规程	DB14/T 1621-2025	地方标准	现行有效
1073			206.067	双孢蘑菇覆土材料配制及使用技术规程	DB14/T 1622-2025	地方标准	现行有效
1074			206.068	香菇菌糠发酵技术规程	DB14/T 2598-2022	地方标准	现行有效
1075			206.069	黑木耳菌棒工厂化生产技术规程	DB14/T 2600-2022	地方标准	现行有效
1076			206.070	黑木耳露地栽培技术规程	DB14/T 2601-2022	地方标准	现行有效
1077			206.071	香菇越夏栽培技术规程	DB14/T 2748-2023	地方标准	现行有效

序号	一级分类	二级分类	标准体系编号	标准名称	标准编号/计划号	标准层级	标准状态
1078	200 种植业 标准子 体系	207 药材 标准	206.072	夏季香菇生产技术规程	DB14/T 3356-2025	地方标准	现行有效
1079			206.073	羊肚菌设施栽培技术规程	DB14/T 3363-2025	地方标准	现行有效
1080			207.001	暗紫贝母药材规范化栽培技术规程	GB/T 28658-2012	国家标准	现行有效
1081			207.002	林下种植淫羊藿技术规程	LY/T 3094-2019	行业标准	现行有效
1082			207.003	植物新品种特异性、一致性和稳定性测试指南 丹参	NY/T 2526-2013	行业标准	现行有效
1083			207.004	恒山黄芪仿野生栽培技术规程	DB14/T 1155-2025	地方标准	现行有效
1084			207.005	半夏栽培技术规程	DB14/T 1393-2024	地方标准	现行有效
1085			207.006	草麻黄种植技术规程	DB14/T 1407-2024	地方标准	现行有效
1086			207.007	紫花苜蓿良种生产技术规程	DB14/T 1576-2025	地方标准	现行有效
1087			207.008	桑蚕蛹虫草栽培技术规程	DB14/T 1620-2024	地方标准	现行有效
1088			207.009	桔梗种植技术规程	DB14/T 1677-2024	地方标准	现行有效
1089			207.010	板蓝根生产技术规程	DB14/T 2021-2020	地方标准	现行有效
1090			207.011	乔木林地灵芝栽培技术规程	DB14/T 2209-2020	地方标准	现行有效
1091			207.012	丹参种苗生产技术规程	DB14/T 2454-2022	地方标准	现行有效
1092			207.013	甘草移栽生产技术规程	DB14/T 2456-2022	地方标准	现行有效
1093			207.014	甘草种苗生产技术规程	DB14/T 2457-2022	地方标准	现行有效
1094			207.015	紫苏种子繁育技术规程	DB14/T 2758-2023	地方标准	现行有效
1095	207.016	旱地叶用紫苏栽培技术规程	DB14/T 3371-2025	地方标准	现行有效		
1096	207.017	中药材农用酵素施用技术规程	DB14/T 2759-2023	地方标准	现行有效		

序号	一级分类	二级分类	标准体系编号	标准名称	标准编号/计划号	标准层级	标准状态
1097			207.018	知母生产技术规程	DB14/T 2763-2023	地方标准	现行有效
1098			207.019	地黄播种育苗技术规程	DB14/T 2888-2023	地方标准	现行有效
1099			207.020	地方习用对照药材制备通用技术要求	DB14/T 3022-2024	地方标准	现行有效
1100	200 种植业 标准子 体系	207 药材 标准	207.021	药用酸枣栽培技术规程	DB14/T 3381-2025	地方标准	现行有效
1101			207.022	黄芩主要病虫害绿色防控技术规程	DB14/T 3384-2025	地方标准	现行有效
1102			207.023	艾草种植技术规程	DB14/T 3385-2025	地方标准	现行有效
1103			207.024	射干栽培技术规程	DB14/T 3386-2025	地方标准	现行有效
1104			301.001	饲料卫生标准	GB 13078-2017	国家标准	现行有效
1105			301.002	畜禽产品消毒规范	GB/T 16569-1996	国家标准	现行有效
1106			301.003	良好农业规范 第 11 部分：畜禽公路运输控制点与符合性规范	GB/T 20014.11-2005	国家标准	现行有效
1107			301.004	良好农业规范 第 6 部分：畜禽基础控制点与符合性规范	GB/T 20014.6-2013	国家标准	现行有效
1108			301.005	畜禽肉中十六种磺胺类药物残留量的测定 液相色谱-串联质谱法	GB/T 20759-2006	国家标准	现行有效
1109	300 畜牧业 标准子 体系	301 通用 要求 标准	301.006	畜禽粪便中铅、镉、铬、汞的测定 电感耦合等离子体质谱法	GB/T 24875-2010	国家标准	现行有效
1110			301.007	畜禽养殖污水中七种阴离子的测定 离子色谱法	GB/T 24876-2010	国家标准	现行有效
1111			301.008	畜禽粪便监测技术规范	GB/T 25169-2022	国家标准	现行有效
1112			301.009	畜禽粪便贮存设施设计要求	GB/T 27622-2011	国家标准	现行有效
1113			301.010	畜禽屠宰加工设备 畜禽肉分割线	GB/T 41548-2022	国家标准	现行有效
1114			301.011	畜禽屠宰加工设备 通用要求	20240354-T-326	国家标准	已立项
1115			301.012	畜禽屠宰加工设备 畜胴体劈半设备	20240356-T-326	国家标准	已立项

序号	一级分类	二级分类	标准体系编号	标准名称	标准编号/计划号	标准层级	标准状态
1116			301.013	绿色食品 畜禽卫生防疫准则	NY/T 473-2016	行业标准	现行有效
1117			301.014	畜禽产品大肠菌群快速测定技术规范	NY/T 824-2004	行业标准	现行有效
1118			301.015	绿色食品 畜禽肉制品	NY/T 843-2015	行业标准	现行有效
1119			301.016	畜禽肉质的测定	NY/T 1333-2007	行业标准	现行有效
1120			301.017	肉用家畜饲养 HACCP 管理技术规范	NY/T 1336-2007	行业标准	现行有效
1121			301.018	绿色食品 畜禽可食用副产品	NY/T 1513-2017	行业标准	现行有效
1122			301.019	畜禽养殖场质量管理体系建设通则	NY/T 1569-2007	行业标准	现行有效
1123			301.020	畜禽饮用水中总大肠菌群和大肠埃希氏菌的测定 酶底物法	NY/T 1665-2008	行业标准	现行有效
1124	300 畜牧业 标准子 体系	301 通用 要求 标准	301.021	畜禽舍通风系统技术规程	NY/T 1755-2009	行业标准	现行有效
1125			301.022	畜禽粪污处理场建设标准	NY/T 3023-2016	行业标准	现行有效
1126			301.023	畜禽屠宰加工设备 畜同步检验输送设备	NY/T 3366-2025	行业标准	现行有效
1127			301.024	畜禽屠宰加工设备 切割机	NY/T 3367-2018	行业标准	现行有效
1128			301.025	畜禽屠宰加工设备 分割输送机	NY/T 3368-2018	行业标准	现行有效
1129			301.026	畜禽屠宰加工设备 自动下降机	NY/T 3369-2018	行业标准	现行有效
1130			301.027	畜禽产品包装与标识	NY/T 3383-2020	行业标准	现行有效
1131			301.028	畜禽屠宰企业消毒规范	NY/T 3384-2021	行业标准	现行有效
1132			301.029	畜禽肉中氯霉素的测定	NY/T 3409-2018	行业标准	现行有效
1133			301.030	畜禽肉和水产品中呋喃唑酮的测定	NY/T 3410-2018	行业标准	现行有效
1134			301.031	畜禽肉中磺胺二甲噻啉、磺胺甲噁唑的测定	NY/T 3411-2018	行业标准	现行有效

序号	一级分类	二级分类	标准体系编号	标准名称	标准编号/计划号	标准层级	标准状态
1135	300 畜牧业 标准子 体系	301 通用 要求 标准	301.032	畜禽肉中地西泮的测定 高效液相色谱法	NY/T 3412-2018	行业标准	现行有效
1136			301.033	畜禽血液收集技术规范	NY/T 3471-2019	行业标准	现行有效
1137			301.034	畜禽胃胶原蛋白含量测定方法 分光光度法	NY/T 3608-2020	行业标准	现行有效
1138			301.035	畜禽屠宰加工设备 快速冷却输送设备	NY/T 3967-2021	行业标准	现行有效
1139			301.036	规模养殖场粪污处理监测技术规范	DB14/T 2025-2020	地方标准	现行有效
1140			301.037	畜禽养殖场（户）粪污处理技术 规程	DB14/T 2884-2023	地方标准	现行有效
1141			302.001	猪鬃	GB/T 8211-2009	国家标准	现行有效
1142		302.002	猪鬃检验方法	GB/T 8215-2009	国家标准	现行有效	
1143		302.003	盐湿猪皮检验方法	GB/T 9700-2009	国家标准	现行有效	
1144		302.004	旋毛虫诊断技术	GB/T 18642-2021	国家标准	现行有效	
1145		302.005	猪囊尾蚴病诊断技术	GB/T 18644-2020	国家标准	现行有效	
1146		302.006	非洲猪瘟诊断技术	GB/T 18648-2020	国家标准	现行有效	
1147		302.007	猪链球菌 2 型平板和试管凝集试验操作规程	GB/T 19915.1-2005	国家标准	现行有效	
1148		302.008	猪链球菌 2 型分离鉴定操作规程	GB/T 19915.2-2005	国家标准	现行有效	
1149	302.009	猪链球菌 2 型 PCR 定型检测技术	GB/T 19915.3-2005	国家标准	现行有效		
1150	302.010	猪链球菌 2 型三重 PCR 检测方法	GB/T 19915.4-2005	国家标准	现行有效		
1151	302.011	猪链球菌 2 型多重 PCR 检测方法	GB/T 19915.5-2005	国家标准	现行有效		
1152	302.012	猪源链球菌通用荧光 PCR 检测方法	GB/T 19915.6-2005	国家标准	现行有效		
1153	302.013	猪链球菌 2 型荧光 PCR 检测方法	GB/T 19915.7-2005	国家标准	现行有效		

序号	一级分类	二级分类	标准体系编号	标准名称	标准编号/计划号	标准层级	标准状态
1154	300 畜牧业 标准子 体系	302	302.014	猪链球菌 2 型毒力因子荧光 PCR 检测方法	GB/T 19915.8-2005	国家标准	现行有效
1155			302.015	猪链球菌 2 型溶血素基因 PCR 检测方法	GB/T 19915.9-2005	国家标准	现行有效
1156			302.016	良好农业规范 第 9 部分：猪控制点与符合性规范	GB/T 20014.9-2013	国家标准	现行有效
1157			302.017	猪圆环病毒病诊断技术	GB/T 21674-2025	国家标准	即将实施
1158			302.018	长白猪种猪	GB/T 22283-2025	国家标准	现行有效
1159			302.019	大约克夏猪种猪	GB/T 22284-2008	国家标准	现行有效
1160			302.020	杜洛克猪种猪	GB/T 22285-2025	国家标准	现行有效
1161			302.021	SPF 猪病原的控制与监测	GB/T 22914-2008	国家标准	现行有效
1162			302.022	猪水泡病病毒荧光 RT-PCR 检测方法	GB/T 22917-2008	国家标准	现行有效
1163			302.023	无规定动物疫病区标准 第 3 部分：无猪水泡病区	GB/T 22330.3-2008	国家标准	现行有效
1164			302.024	无规定动物疫病区标准 第 4 部分：无古典猪瘟（猪瘟）区	GB/T 22330.4-2008	国家标准	现行有效
1165			302.025	无规定动物疫病区标准 第 5 部分：无非洲猪瘟区	GB/T 22330.5-2008	国家标准	现行有效
1166			302.026	种猪常温精液	GB 23238-2021	国家标准	现行有效
1167			302.027	瘦肉型种猪生产技术规范	GB/T 25883-2010	国家标准	现行有效
1168			302.028	鉴别猪繁殖与呼吸综合征病毒高致病性与经典毒株复合 RT-PCR 方法	GB/T 27517-2011	国家标准	现行有效
1169			302.029	猪流感病毒核酸 RT-PCR 检测方法	GB/T 27521-2011	国家标准	现行有效
1170			302.030	畜禽遗传资源调查技术规范 第 2 部分：猪	GB/T 27534.2-2025	国家标准	现行有效
1171	302.031	猪流感 HI 抗体检测方法	GB/T 27535-2011	国家标准	现行有效		
1172	302.032	猪流感病毒分离与鉴定方法	GB/T 27536-2011	国家标准	现行有效		

序号	一级分类	二级分类	标准体系编号	标准名称	标准编号/计划号	标准层级	标准状态
1173			302.033	猪瘟病毒实时荧光 RT-PCR 检测方法	GB/T 27540-2011	国家标准	现行有效
1174			302.034	规模养猪场粪便处理设备 槽式翻抛机	GB/T 30471-2013	国家标准	现行有效
1175			302.035	畜禽屠宰加工设备 猪屠宰成套设备技术条件	GB/T 30958-2023	国家标准	现行有效
1176			302.036	瘦肉型猪活体质量评定	GB/T 32759-2016	国家标准	现行有效
1177			302.037	猪瘟病毒阻断 ELISA 抗体检测方法	GB/T 34729-2017	国家标准	现行有效
1178			302.038	猪圆环病毒 2 型 病毒 SYBR Green I 实时荧光定量 PCR 检测方法	GB/T 34745-2017	国家标准	现行有效
1179			302.039	鲁莱黑猪	GB/T 34753-2017	国家标准	现行有效
1180	300 畜牧业 标准子 体系	302	302.040	猪轮状病毒病 病毒 RT-PCR 检测方法	GB/T 34756-2017	国家标准	现行有效
1181			302.041	猪流行性腹泻 病毒 RT-PCR 检测方法	GB/T 34757-2017	国家标准	现行有效
1182			302.042	猪多能干细胞建系技术规范	GB/T 38788-2020	国家标准	现行有效
1183			302.043	片猪肉激光灼刻标识码、印应用规范	GB/T 41551-2022	国家标准	现行有效
1184			302.044	畜禽屠宰加工设备 猪脱毛设备	GB/T 41829-2022	国家标准	现行有效
1185			302.045	畜禽屠宰加工设备 猪致昏设备	20252990-T-326	国家标准	已立项
1186			302.046	仔猪电热板	NY/T 535-2002	行业标准	现行有效
1187			302.047	猪传染性胸膜肺炎诊断技术	NY/T 537-2023	行业标准	现行有效
1188			302.048	猪流行性腹泻诊断技术	NY/T 544-2025	行业标准	现行有效
1189			302.049	猪痢疾诊断技术	NY/T 545-2023	行业标准	现行有效
1190			302.050	猪传染性萎缩性鼻炎诊断技术	NY/T 546-2015	行业标准	现行有效
1191			302.051	猪传染性胃肠炎诊断技术	NY/T 548-2025	行业标准	现行有效

序号	一级分类	二级分类	标准体系编号	标准名称	标准编号/计划号	标准层级	标准状态
1192	300 畜牧业 标准子 体系	302	302.052	猪巴氏杆菌病诊断技术	NY/T 564-2016	行业标准	现行有效
1193			302.053	猪丹毒诊断技术	NY/T 566-2019	行业标准	现行有效
1194			302.054	军牧 1 号白猪	NY 624-2002	行业标准	现行有效
1195			302.055	深农配套系猪	NY 626-2002	行业标准	现行有效
1196			302.056	冷却猪肉	NY/T 632-2002	行业标准	现行有效
1197			302.057	猪人工授精技术规程	NY/T 636-2021	行业标准	现行有效
1198			302.058	猪肉、猪肝、猪尿抽样方法	NY/T 763-2004	行业标准	现行有效
1199			302.059	光明配套系猪	NY 806-2004	行业标准	现行有效
1200			302.060	香猪	NY 808-2004	行业标准	现行有效
1201			302.061	猪用手术隔离器	NY 817-2004	行业标准	现行有效
1202			302.062	猪用饲养隔离器	NY 818-2004	行业标准	现行有效
1203			302.063	种猪登记技术规范	NY/T 820-2004	行业标准	现行有效
1204			302.064	猪肉品质测定技术规程	NY/T 821-2019	行业标准	现行有效
1205			302.065	种猪生产性能测定规程	NY/T 822-2019	行业标准	现行有效
1206			302.066	瘦肉型猪胴体性状测定技术规范	NY/T 825-2004	行业标准	现行有效
1207			302.067	仔猪、生长肥育猪维生素预混合饲料	NY/T 1029-2006	行业标准	现行有效
1208			302.068	猪支原体肺炎诊断技术	NY/T 1186-2017	行业标准	现行有效
1209	302.069	标准化规模养猪场建设规范	NY/T 1568-2007	行业标准	现行有效		
1210	302.070	猪雌激素受体和卵泡刺激素 B 亚基单倍体型检测技术规程	NY/T 1670-2008	行业标准	现行有效		

序号	一级分类	二级分类	标准体系编号	标准名称	标准编号/计划号	标准层级	标准状态
1211			302.071	猪附红细胞体病诊断技术	NY/T 1953-2025	行业标准	现行有效
1212			302.072	猪瘟流行病学调查技术规范	NY/T 1958-2010	行业标准	现行有效
1213			302.073	猪链球菌病监测技术规范	NY/T 1981-2010	行业标准	现行有效
1214			302.074	致仔猪黄痢大肠杆菌分离鉴定技术	NY/T 2839-2015	行业标准	现行有效
1215			302.075	猪活体背膘厚和眼肌面积的测定 B 型超声波法	NY/T 2894-2016	行业标准	现行有效
1216			302.076	民猪	NY/T 2956-2016	行业标准	现行有效
1217			302.077	生猪及产品追溯关键指标规范	NY/T 2958-2016	行业标准	现行有效
1218			302.078	发酵床养猪技术规范	NY/T 3048-2016	行业标准	现行有效
1219	300 畜牧业 标准子 体系	302 猪标准	302.079	猪饲养场兽医卫生规范	NY/T 3189-2018	行业标准	现行有效
1220			302.080	猪副伤寒诊断技术	NY/T 3190-2018	行业标准	现行有效
1221			302.081	猪原肠、半成品	NY/T 3351-2018	行业标准	现行有效
1222			302.082	猪大肠头	NY/T 3354-2018	行业标准	现行有效
1223			302.083	乳猪肉	NY/T 3355-2018	行业标准	现行有效
1224			302.084	畜禽屠宰加工设备 猪悬挂输送设备	NY/T 3357-2023	行业标准	现行有效
1225			302.085	畜禽屠宰加工设备 洗猪机	NY/T 3358-2018	行业标准	现行有效
1226			302.086	畜禽屠宰加工设备 猪烫毛设备	NY/T 3359-2018	行业标准	现行有效
1227			302.087	畜禽屠宰加工设备 猪脱毛机	NY/T 3360-2018	行业标准	现行有效
1228			302.088	畜禽屠宰加工设备 猪燎毛炉	NY/T 3361-2018	行业标准	现行有效
1229			302.089	畜禽屠宰加工设备 猪抛光机	NY/T 3362-2018	行业标准	现行有效

序号	一级分类	二级分类	标准体系编号	标准名称	标准编号/计划号	标准层级	标准状态
1230	300 畜牧业 标准子 体系	302	302.090	畜禽屠宰加工设备 猪剥皮机	NY/T 3363-2019	行业标准	现行有效
1231			302.091	畜禽屠宰加工设备 猪胴体劈半锯	NY/T 3364-2019	行业标准	现行有效
1232			302.092	畜禽屠宰加工设备 猪胴体输送轨道	NY/T 3365-2020	行业标准	现行有效
1233			302.093	畜禽屠宰加工设备 猪头浸烫设备	NY/T 3968-2021	行业标准	现行有效
1234			302.094	畜禽屠宰加工设备 猪头加工生产线	NY/T 4623-2025	行业标准	现行有效
1235			302.095	猪肉分级	NY/T 3380-2018	行业标准	现行有效
1236			302.096	生猪无害化处理操作规范	NY/T 3381-2018	行业标准	现行有效
1237			302.097	猪副产品利用技术规范	NY/T 3394-2018	行业标准	现行有效
1238			302.098	生猪屠宰加工周转箱清洗机	NY/T 3399-2018	行业标准	现行有效
1239			302.099	猪胴体自动劈半机	NY/T 3403-2018	行业标准	现行有效
1240			302.100	生猪屠宰猪皮与猪蹄脱毛设备	NY/T 3404-2018	行业标准	现行有效
1241			302.101	家畜遗传资源保种技术规范 第2部分：猪	NY/T 3451-2019	行业标准	现行有效
1242			302.102	种猪遗传评估技术规范	NY/T 3459-2019	行业标准	现行有效
1243			302.103	实验用猪微生物学等级及监测	NY/T 3466-2019	行业标准	现行有效
1244			302.104	猪轮状病毒间接 ELISA 抗体检测方法	NY/T 3468-2019	行业标准	现行有效
1245			302.105	生猪养殖中兽药保健技术规范	DB14/T 1409-2024	地方标准	现行有效
1246			302.106	规模猪场粪污处理设施建设规范	DB14/T 1473-2017	地方标准	现行有效
1247			302.107	规模猪场粪水还田技术规范	DB14/T 2026-2020	地方标准	现行有效
1248	302.108	规模化猪场猪舍智能化环境控制技术规范	DB14/T 3390-2025	地方标准	现行有效		

序号	一级分类	二级分类	标准体系编号	标准名称	标准编号/计划号	标准层级	标准状态
1249			303.001	中国荷斯坦牛	GB/T 3157-2023	国家标准	现行有效
1250			303.002	牛病毒性腹泻/粘膜病诊断技术规范	GB/T 18637-2018	国家标准	现行有效
1251			303.003	牛传染性胸膜肺炎诊断技术	GB/T 18649-2024	国家标准	现行有效
1252			303.004	牛无浆体病快速凝集检测方法	GB/T 18651-2002	国家标准	现行有效
1253			303.005	良好农业规范 第8部分：奶牛控制点与符合性规范	GB/T 20014.8-2013	国家标准	现行有效
1254			303.006	奶牛复合预混饲料	GB/T 20804-2025	国家标准	即将实施
1255			303.007	牛皮蝇蛆病诊断技术	GB/T 22329-2008	国家标准	现行有效
1256			303.008	无规定动物疫病区标准 第7部分：无牛瘟区	GB/T 22330.7-2008	国家标准	现行有效
1257	300 畜牧业 标准子 体系	303 牛标准	303.009	无规定动物疫病区标准 第8部分：无牛传染性胸膜肺炎区	GB/T 22330.8-2008	国家标准	现行有效
1258			303.010	无规定动物疫病区标准 第9部分：无牛海绵状脑病区	GB/T 22330.9-2008	国家标准	现行有效
1259			303.011	牛胚胎	GB/T 25881-2010	国家标准	现行有效
1260			303.012	牛早期胚胎性别的鉴定 巢式PCR法	GB/T 25876-2010	国家标准	现行有效
1261			303.013	奶牛脊椎畸形综合征检测 PCR-RFLP法	GB/T 25887-2010	国家标准	现行有效
1262			303.014	牛体内胚胎生产与移植技术规范	GB/T 26938-2023	国家标准	现行有效
1263			303.015	牛出血性败血症诊断技术	GB/T 27530-2025	国家标准	现行有效
1264			303.016	畜禽遗传资源调查技术规范 第3部分：牛	GB/T 27534.3-2025	国家标准	现行有效
1265			303.017	牛个体及亲子鉴定微卫星DNA法	GB/T 27642-2011	国家标准	现行有效
1266			303.018	牛传染性鼻气管炎病毒实时荧光PCR检测方法	GB/T 27981-2011	国家标准	现行有效
1267			303.019	畜禽肉质量分级 牛肉	GB/T 29392-2022	国家标准	现行有效

序号	一级分类	二级分类	标准体系编号	标准名称	标准编号/计划号	标准层级	标准状态
1268			303.020	牛性控冷冻精液生产技术规程	GB/T 31581-2015	国家标准	现行有效
1269			303.021	牛性控冷冻精液	GB/T 31582-2015	国家标准	现行有效
1270			303.022	秦川牛及其杂交后代生产性能评定	GB/T 37311-2019	国家标准	现行有效
1271			303.023	畜禽屠宰加工设备 牛屠宰成套设备技术条件	GB/T 40469-2021	国家标准	现行有效
1272			303.024	高产奶牛饲养管理规范	NY/T 14-2021	行业标准	现行有效
1273			303.025	奶牛饲养标准	NY/T 34-2004	行业标准	现行有效
1274			303.026	牛流行热微量中和试验方法	NY/T 543-2002	行业标准	现行有效
1275			303.027	地方流行性牛白血病诊断技术	NY/T 574-2023	行业标准	现行有效
1276			303.028	牛传染性鼻气管炎诊断技术	NY/T 575-2019	行业标准	现行有效
1277			303.029	牛肉等级规格	NY/T 676-2010	行业标准	现行有效
1278			303.030	牛胃取铁器	NY/T 730-2003	行业标准	现行有效
1279			303.031	生鲜牛乳中体细胞测定方法	NY/T 800-2004	行业标准	现行有效
1280			303.032	生鲜牛乳及其制品中碱性磷酸酶活度的测定方法	NY/T 801-2004	行业标准	现行有效
1281			303.033	肉牛饲养标准	NY/T 815-2004	行业标准	现行有效
1282			303.034	牛奶中氨基青霉素残留检测方法-HPLC	NY/T 829-2004	行业标准	现行有效
1283			303.035	牛瘟诊断技术	NY/T 906-2004	行业标准	现行有效
1284			303.036	生鲜牛乳质量管理规范	NY/T 1172-2006	行业标准	现行有效
1285			303.037	奶牛场 HACCP 饲养管理规范	NY/T 1242-2006	行业标准	现行有效
1286			303.038	奶牛用精饲料	NY/T 1245-2006	行业标准	现行有效

序号	一级分类	二级分类	标准体系编号	标准名称	标准编号/计划号	标准层级	标准状态
1287			303.039	牛人工授精技术规程	NY/T 1335-2022	行业标准	现行有效
1288			303.040	肉牛育肥良好管理规范	NY/T 1339-2007	行业标准	现行有效
1289			303.041	奶牛胚胎移植技术规程	NY/T 1445-2007	行业标准	现行有效
1290			303.042	种公牛饲养管理技术规程	NY/T 1446-2007	行业标准	现行有效
1291			303.043	奶牛生产性能测定技术规程	NY/T 1450-2025	行业标准	现行有效
1292			303.044	牛羊胃肠道线虫检查技术	NY/T 1465-2007	行业标准	现行有效
1293			303.045	牛毛滴虫病诊断技术	NY/T 1471-2017	行业标准	现行有效
1294			303.046	标准化奶牛场建设规范	NY/T 1567-2007	行业标准	现行有效
1295	300 畜牧业 标准子 体系	303 牛标准	303.047	牛胚胎移植技术规程	NY/T 1572-2007	行业标准	现行有效
1296			303.048	牛乳中黄曲霉毒素 M1 的快速检测 双向酶联免疫法	NY/T 1664-2008	行业标准	现行有效
1297			303.049	牛胚胎性别鉴定技术方法 PCR 法	NY/T 1903-2010	行业标准	现行有效
1298			303.050	牛乳中孕酮含量的测定 高效液相色谱-质谱法	NY/T 2069-2011	行业标准	现行有效
1299			303.051	牛初乳及其制品中免疫球蛋白 IgG 的测定 分光光度法	NY/T 2070-2011	行业标准	现行有效
1300			303.052	奶牛热应激评价技术规范	NY/T 2363-2013	行业标准	现行有效
1301			303.053	牛乳脂肪、蛋白质、乳糖、总固体的快速测定 红外光谱法	NY/T 2659-2014	行业标准	现行有效
1302			303.054	奶牛隐性乳房炎快速诊断技术	NY/T 2692-2015	行业标准	现行有效
1303			303.055	牛遗传缺陷基因检测技术规程	NY/T 2695-2015	行业标准	现行有效
1304			303.056	肉牛胴体分割规范	NY/T 2836-2015	行业标准	现行有效
1305			303.057	奶牛乳房炎乳汁中金黄色葡萄球菌、凝固酶阴性葡萄球菌、无乳链球菌分离鉴定方法	NY/T 2962-2016	行业标准	现行有效

序号	一级分类	二级分类	标准体系编号	标准名称	标准编号/计划号	标准层级	标准状态
1306			303.058	奶牛全混合日粮生产技术规程	NY/T 3049-2016	行业标准	现行有效
1307			303.059	牛流行热诊断技术	NY/T 3074-2017	行业标准	现行有效
1308			303.060	奶牛酮病诊断及群体风险监测技术	NY/T 3191-2018	行业标准	现行有效
1309			303.061	畜禽屠宰加工设备 牛剥皮机	NY/T 3375-2021	行业标准	现行有效
1310			303.062	畜禽屠宰加工设备 牛悬挂输送设备	NY/T 3376-2023	行业标准	现行有效
1311			303.063	牛击晕机	NY/T 3378-2018	行业标准	现行有效
1312			303.064	牛肉分级	NY/T 3379-2018	行业标准	现行有效
1313			303.065	奶牛短脊椎畸形综合征检测 PCR 法	NY/T 3446-2019	行业标准	现行有效
1314	300 畜牧业 标准子 体系	303 牛标准	303.066	家畜遗传资源保种技术规范 第 3 部分：牛	NY/T 3452-2019	行业标准	现行有效
1315			303.067	牛泰勒虫病诊断技术	NY/T 3464-2019	行业标准	现行有效
1316			303.068	牛锥虫病补体结合试验方法	SN/T 1350-2004	行业标准	现行有效
1317			303.069	奶公牛育肥技术规程	DB14/T 870-2024	地方标准	现行有效
1318			303.070	肉用繁育母牛饲养技术规程	DB14/T 1166-2024	地方标准	现行有效
1319			303.071	奶牛酮病诊疗技术规程	DB14/T 1361-2024	地方标准	现行有效
1320			303.072	晋南牛育肥技术规程	DB14/T 2737-2023	地方标准	现行有效
1321			303.073	肉牛减排养殖技术规程	DB14/T 2891-2023	地方标准	现行有效
1322			304.001	滩羊	GB/T 2033-2008	国家标准	现行有效
1323		304 羊标准	304.002	羊毛丛自然长度试验方法	GB/T 6976-2007	国家标准	现行有效
1324			304.003	羊寄生虫病防治技术规范	GB/T 19526-2025	国家标准	即将实施

序号	一级分类	二级分类	标准体系编号	标准名称	标准编号/计划号	标准层级	标准状态
1325			304.004	绵羊精料补充料	GB/T 20807-2025	国家标准	即将实施
1326			304.005	无规定动物疫病区标准 第12部分：无绵羊痘和山羊痘（羊痘）区	GB/T 22330.12-2008	国家标准	现行有效
1327			304.006	畜禽遗传资源调查技术规范 第4部分：绵羊	GB/T 27534.4-2025	国家标准	现行有效
1328			304.007	畜禽遗传资源调查技术规范 第5部分：山羊	GB/T 27534.5-2025	国家标准	现行有效
1329			304.008	山羊接触传染性胸膜肺炎诊断技术	GB/T 34720-2017	国家标准	现行有效
1330			304.009	绵羊肺腺瘤病毒核酸斑点杂交检测技术	GB/T 34736-2017	国家标准	现行有效
1331			304.010	洼地绵羊	GB/T 37310-2019	国家标准	现行有效
1332			304.011	畜禽屠宰加工设备 羊屠宰成套设备技术条件	GB/T 40471-2021	国家标准	现行有效
1333	300 畜牧业 标准子 体系	304 羊标准	304.012	绵羊痘和山羊痘诊断技术	NY/T 576-2015	行业标准	现行有效
1334			304.013	羊肉质量分级	NY/T 630-2002	行业标准	现行有效
1335			304.014	细毛羊饲养技术规程	NY/T 677-2003	行业标准	现行有效
1336			304.015	肉羊营养需要量	NY/T 816-2021	行业标准	现行有效
1337			304.016	绵羊胚胎移植技术规程	NY/T 826-2004	行业标准	现行有效
1338			304.017	羊干酪样淋巴结炎诊断技术	NY/T 908-2004	行业标准	现行有效
1339			304.018	羔羊肉	NY 1165-2006	行业标准	现行有效
1340			304.019	山羊用精饲料	NY/T 1344-2007	行业标准	现行有效
1341			304.020	丝状支原体山羊亚种检测方法	NY/T 1468-2007	行业标准	现行有效
1342			304.021	羊螨病（痒螨/疥螨）诊断技术	NY/T 1470-2007	行业标准	现行有效
1343			304.022	畜禽肉分割技术规程 羊肉	NY/T 1564-2021	行业标准	现行有效

序号	一级分类	二级分类	标准体系编号	标准名称	标准编号/计划号	标准层级	标准状态
1344	300 畜牧业 标准子 体系	304 羊标准	304.023	羊胚胎移植技术规程	NY/T 1571-2007	行业标准	现行有效
1345			304.024	绵羊多胎主效基因 FecB 分子检测技术规程	NY/T 1672-2008	行业标准	现行有效
1346			304.025	绵羊剪毛技术规程	NY/T 1814-2009	行业标准	现行有效
1347			304.026	细羊毛分级技术条件及打包技术规程	NY/T 1815-2009	行业标准	现行有效
1348			304.027	羊毛密度测试方法 毛丛法	NY/T 1817-2009	行业标准	现行有效
1349			304.028	山羊抓绒技术规程	NY/T 1818-2009	行业标准	现行有效
1350			304.029	种羊遗传评估技术规范	NY/T 1872-2010	行业标准	现行有效
1351			304.030	羊外寄生虫药浴技术规范	NY/T 1947-2010	行业标准	现行有效
1352			304.031	超细羊毛	NY/T 2219-2012	行业标准	现行有效
1353			304.032	羊胴体等级规格评定规范	NY/T 2781-2015	行业标准	现行有效
1354			304.033	奶山羊饲养管理技术规范	NY/T 2835-2015	行业标准	现行有效
1355			304.034	绒山羊饲养管理技术规范	NY/T 2893-2016	行业标准	现行有效
1356			304.035	羔羊代乳料	NY/T 2999-2016	行业标准	现行有效
1357			304.036	羊奶真实性鉴定技术规范	NY/T 3050-2016	行业标准	现行有效
1358			304.037	舍饲肉羊饲养管理技术规范	NY/T 3052-2016	行业标准	现行有效
1359			304.038	羊冷冻精液生产技术规范	NY/T 3186-2018	行业标准	现行有效
1360	304.039	家畜遗传资源保种场保种技术规范 第4部分：绵羊、山羊	NY/T 3453-2019	行业标准	现行有效		
1361	304.040	山羊关节炎脑炎诊断技术	NY/T 3465-2019	行业标准	现行有效		
1362	304.041	畜禽屠宰操作规程 羊	NY/T 3469-2019	行业标准	现行有效		

序号	一级分类	二级分类	标准体系编号	标准名称	标准编号/计划号	标准层级	标准状态
1363			304.042	畜禽屠宰加工设备 羊悬挂输送设备	NY/T 4274-2023	行业标准	现行有效
1364			304.043	畜禽屠宰加工设备 羊剥皮设备	NY/T 4654-2025	行业标准	现行有效
1365			304.044	绒山羊养殖技术规程	DB14/T 634-2025	地方标准	现行有效
1366			304.045	舍饲绒山羊增绒技术规程	DB14/T 688-2024	地方标准	现行有效
1367			304.046	绒山羊人工授精操作技术规程	DB14/T 689-2012	地方标准	现行有效
1368			304.047	肉用绵羊母羊舍饲技术规程	DB14/T 900-2025	地方标准	现行有效
1369			304.048	舍饲羔羊育肥技术规程	DB14/T 1165-2024	地方标准	现行有效
1370	300 畜牧业 标准子 体系	304 羊标准	304.049	枣粉饲料饲喂育肥羊技术规程	DB14/T 1477-2017	地方标准	现行有效
1371			304.050	肉用绵羊种公羊饲养管理技术规程	DB14/T 1631-2024	地方标准	现行有效
1372			304.051	肉羊中兽药保健技术规程	DB14/T 1666-2024	地方标准	现行有效
1373			304.052	雁门关农牧交错带生态牧场肉用绵羊寄生虫病防控技术规范	DB14/T 2329-2021	地方标准	现行有效
1374			304.053	雁门关农牧交错带肉羊营养调控技术规范	DB14/T 2330-2021	地方标准	现行有效
1375			304.054	雁门关农牧交错带肉用绵羊羔羊饲养标准	DB14/T 2434-2022	地方标准	现行有效
1376			304.055	肉用绵羊早期断奶饲养技术规程	DB14/T 2435-2022	地方标准	现行有效
1377			304.056	雁门关农牧交错带 肉羊颗粒饲料调制加工技术规程	DB14/T 2611-2022	地方标准	现行有效
1378			304.057	雁门关农牧交错带 肉羊生态养殖环境要求	DB14/T 2612-2022	地方标准	现行有效
1379			304.058	雁门关农牧交错带 0~100 日龄种用绵羊羔羊饲养管理规范	DB14/T 2613-2022	地方标准	现行有效
1380			304.059	羔肥羊一体化饲养与管理技术规程	DB14/T 2909-2023	地方标准	现行有效
1381			305.001	畜禽场环境质量评价准则	GB/T 19525.2-2004	国家标准	现行有效

序号	一级分类	二级分类	标准体系编号	标准名称	标准编号/计划号	标准层级	标准状态
1382			305.002	良好农业规范 第10部分：家禽控制点与符合性规范	GB/T 20014.10-2013	国家标准	现行有效
1383			305.003	畜禽遗传资源调查技术规范 第9部分：家禽	GB/T 27534.9-2025	国家标准	现行有效
1384			305.004	家禽健康养殖规范	GB/T 32148-2015	国家标准	现行有效
1385			305.005	畜禽屠宰加工设备 禽屠宰成套设备技术条件	GB/T 40470-2021	国家标准	现行有效
1386			305.006	畜禽屠宰加工设备 家禽脱毛设备	GB/T 41830-2022	国家标准	现行有效
1387			305.007	畜禽屠宰加工设备 家禽胴体螺旋冷却设备	GB/T 42119-2022	国家标准	现行有效
1388			305.008	畜禽屠宰加工设备 家禽屠宰加工输送设备	GB/T 42121-2022	国家标准	现行有效
1389			305.009	畜禽屠宰加工设备 禽笼清洗设备	NY/T 3966-2021	行业标准	现行有效
1390	300 畜牧业 标准子 体系	305 禽标准	305.010	畜禽屠宰加工设备 家禽自动分割生产线技术条件	NY/T 3965-2021	行业标准	现行有效
1391			305.011	畜禽屠宰加工设备 家禽自动掏膛生产线技术条件	NY/T 3472-2019	行业标准	现行有效
1392			305.012	高致病性禽流感 无害化处理技术规范	NY/T 766-2004	行业标准	现行有效
1393			305.013	高致病性禽流感 消毒技术规范	NY/T 767-2004	行业标准	现行有效
1394			305.014	高致病性禽流感 人员防护技术规范	NY/T 768-2004	行业标准	现行有效
1395			305.015	高致病性禽流感 免疫技术规范	NY/T 769-2004	行业标准	现行有效
1396			305.016	高致病性禽流感 监测技术规范	NY/T 770-2004	行业标准	现行有效
1397			305.017	高致病性禽流感 流行病学调查技术规范	NY/T 771-2004	行业标准	现行有效
1398			305.018	肉用家禽饲养 HACCP 管理技术规范	NY/T 1337-2007	行业标准	现行有效
1399			305.019	SPF 鸡 微生物监测 第1部分：SPF 鸡 微生物学监测总则	GB/T 17999.1-2008	国家标准	现行有效
1400			305.020	SPF 鸡 微生物学监测 第2部分：SPF 鸡 红细胞凝集抑制试验	GB/T 17999.2-2008	国家标准	现行有效

序号	一级分类	二级分类	标准体系编号	标准名称	标准编号/计划号	标准层级	标准状态
1401	300 畜牧业 标准子 体系	305	305.021	SPF 鸡 微生物学监测 第 3 部分: SPF 鸡 血清中和试验	GB/T 17999.3-2008	国家标准	现行有效
1402			305.022	SPF 鸡 微生物学监测 第 4 部分: SPF 鸡 血清平板凝集试验	GB/T 17999.4-2008	国家标准	现行有效
1403			305.023	SPF 鸡 微生物学监测 第 5 部分: SPF 鸡 琼脂扩散试验	GB/T 17999.5-2008	国家标准	现行有效
1404			305.024	SPF 鸡 微生物学监测 第 6 部分: SPF 鸡 酶联免疫吸附试验	GB/T 17999.6-2008	国家标准	现行有效
1405			305.025	SPF 鸡 微生物学监测 第 7 部分: SPF 鸡 胚敏感试验	GB/T 17999.7-2008	国家标准	现行有效
1406			305.026	SPF 鸡 微生物学监测 第 8 部分: SPF 鸡 鸡白痢沙门氏菌检验	GB/T 17999.8-2008	国家标准	现行有效
1407			305.027	SPF 鸡 微生物学监测 第 9 部分: SPF 鸡 试管凝集试验	GB/T 17999.9-2008	国家标准	现行有效
1408			305.028	SPF 鸡 微生物学监测 第 10 部分: SPF 鸡 间接免疫荧光试验	GB/T 17999.10-2008	国家标准	现行有效
1409			305.029	鸡马立克氏病诊断技术	GB/T 18643-2021	国家标准	现行有效
1410			305.030	商品肉鸡生产技术规程	GB/T 19664-2005	国家标准	现行有效
1411			305.031	鸡蛋中氯羟吡啶残留量的检测方法 高效液相色谱法	GB/T 20362-2006	国家标准	现行有效
1412			305.032	蛋鸡复合预混合饲料	GB/T 22544-2008	国家标准	现行有效
1413			305.033	鸡传染性支气管炎诊断技术	GB/T 23197-2022	国家标准	现行有效
1414			305.034	鸡蛋血清中溶菌酶的测定 分光光度法	GB/T 25879-2010	国家标准	现行有效
1415			305.035	养鸡场带鸡消毒技术要求	GB/T 25886-2010	国家标准	现行有效
1416			305.036	蛋鸡生产性能测定技术规范	GB/T 44964-2024	国家标准	现行有效
1417			305.037	鸡饲养标准	NY/T 33-2004	行业标准	现行有效
1418			305.038	鸡伤寒和鸡白痢诊断技术	NY/T 536-2017	行业标准	现行有效
1419			305.039	鸡传染性鼻炎诊断技术	NY/T 538-2015	行业标准	现行有效

序号	一级分类	二级分类	标准体系编号	标准名称	标准编号/计划号	标准层级	标准状态
1420	300 畜牧业 标准子 体系	305 禽标准	305.040	鸡病毒性关节炎诊断技术	NY/T 540-2023	行业标准	现行有效
1421			305.041	鸡产蛋下降综合征诊断技术	NY/T 551-2017	行业标准	现行有效
1422			305.042	鸡传染性喉气管炎诊断技术	NY/T 556-2020	行业标准	现行有效
1423			305.043	鸡肉质量分级	NY/T 631-2002	行业标准	现行有效
1424			305.044	养鸡机械设备安装技术要求	NY/T 649-2017	行业标准	现行有效
1425			305.045	丝羽乌骨鸡	NY 813-2004	行业标准	现行有效
1426			305.046	鸡用饲养分离器	NY 819-2004	行业标准	现行有效
1427			305.047	肉鸡生产性能测定技术规范	NY/T 828-2025	行业标准	现行有效
1428			305.048	鸡传染性贫血诊断技术	NY/T 1187-2019	行业标准	现行有效
1429			305.049	蛋鸡饲养 HACCP 管理技术规范	NY/T 1338-2007	行业标准	现行有效
1430			305.050	标准化肉鸡养殖场建设规范	NY/T 1566-2007	行业标准	现行有效
1431			305.051	种鸡场动物卫生规范	NY/T 1620-2016	行业标准	现行有效
1432			305.052	鲜蛋等级规格	NY/T 1758-2009	行业标准	现行有效
1433			305.053	黄羽肉鸡饲养管理技术规程	NY/T 1871-2010	行业标准	现行有效
1434			305.054	鸡遗传资源保种场保种技术规范	NY/T 1901-2010	行业标准	现行有效
1435			305.055	种鸡人工授精技术规程	NY/T 3458-2019	行业标准	现行有效
1436	305.056	蛋鸡中兽药保健技术规程	DB14/T 1667-2024	地方标准	现行有效		
1437	305.057	规模化蛋鸡场建设规范	DB14/T 2908-2023	地方标准	现行有效		
1438	305.058	鸭病病毒性肠炎诊断技术	GB/T 22332-2025	国家标准	即将实施		

序号	一级分类	二级分类	标准体系编号	标准名称	标准编号/计划号	标准层级	标准状态
1439			305.059	蛋鸭生产性能测定技术规范	GB/T 29387-2012	国家标准	现行有效
1440			305.060	肉鸭生产性能测定技术规范	GB/T 29389-2024	国家标准	现行有效
1441			305.061	鸭肉等级规格	NY/T 1760-2009	行业标准	现行有效
1442	300 畜牧业 标准子 体系	305 禽标准	305.062	肉种鸭配合饲料	NY/T 1820-2009	行业标准	现行有效
1443			305.063	肉鸭饲养标准	NY/T 2122-2012	行业标准	现行有效
1444			305.064	鸭浆膜炎诊断技术	NY/T 3188-2018	行业标准	现行有效
1445			305.065	豁眼鹅	GB/T 21677-2008	国家标准	现行有效
1446			305.066	肉鹅生产性能测定技术规范	GB/T 29388-2012	国家标准	现行有效
1447			305.067	小鹅瘟诊断技术	NY/T 560-2018	行业标准	现行有效
1448			305.068	肝用鹅生产性能测定技术规程	NY/T 3184-2018	行业标准	现行有效
1449			401.001	青鱼、草鱼、鲢、鳙 亲鱼	GB/T 5055-2008	国家标准	现行有效
1450			401.002	青鱼苗、鱼种	GB/T 9956-2011	国家标准	现行有效
1451			401.003	养殖鱼类种质检验 第 1 部分：检验规则	GB/T 18654.1-2008	国家标准	现行有效
1452	400 渔业标 准子 体系	401 苗种 标准	401.004	养殖鱼类种质检验 第 2 部分：抽样方法	GB/T 18654.2-2008	国家标准	现行有效
1453			401.005	养殖鱼类种质检验 第 3 部分：性状测定	GB/T 18654.3-2008	国家标准	现行有效
1454			401.006	养殖鱼类种质检验 第 4 部分：年龄与生长的测定	GB/T 18654.4-2008	国家标准	现行有效
1455			401.007	养殖鱼类种质检验 第 5 部分：食性分析	GB/T 18654.5-2008	国家标准	现行有效
1456			401.008	养殖鱼类种质检验 第 6 部分：繁殖性能的测定	GB/T 18654.6-2008	国家标准	现行有效
1457			401.009	养殖鱼类种质检验 第 7 部分：生态特性分析	GB/T 18654.7-2008	国家标准	现行有效

序号	一级分类	二级分类	标准体系编号	标准名称	标准编号/计划号	标准层级	标准状态
1458			401.010	养殖鱼类种质检验 第8部分：耗氧率与临界窒息点的测定	GB/T 18654.8-2008	国家标准	现行有效
1459			401.011	养殖鱼类种质检验 第9部分：含肉率测定	GB/T 18654.9-2008	国家标准	现行有效
1460			401.012	养殖鱼类种质检验 第10部分：肌肉营养成分的测定	GB/T 18654.10-2008	国家标准	现行有效
1461			401.013	养殖鱼类种质检验 第11部分：肌肉中主要氨基酸含量的测定	GB/T 18654.11-2008	国家标准	现行有效
1462			401.014	养殖鱼类种质检验 第12部分：染色体组型分析	GB/T 18654.12-2008	国家标准	现行有效
1463			401.015	养殖鱼类种质检验 第13部分：同工酶电泳分析	GB/T 18654.13-2008	国家标准	现行有效
1464			401.016	养殖鱼类种质检验 第14部分：DNA含量的测定	GB/T 18654.14-2008	国家标准	现行有效
1465	400	401	401.017	花鲈 亲鱼和苗种	GB/T 33109-2016	国家标准	现行有效
1466	渔业标准子体系	苗种标准	401.018	暗纹东方鲀 亲鱼和苗种	GB/T 34731-2017	国家标准	现行有效
1467			401.019	虹鳟养殖技术规范 亲鱼	SC/T 1030.1-1999	行业标准	现行有效
1468			401.020	鳊养殖技术规范 亲鱼	SC/T 1032.1-1999	行业标准	现行有效
1469			401.021	鳊养殖技术规范 苗种	SC/T 1032.5-1999	行业标准	现行有效
1470			401.022	奥利亚罗非鱼亲鱼	SC/T 1045-2001	行业标准	现行有效
1471			401.023	颖鲤养殖技术规范 亲鱼	SC/T 1048.1-2001	行业标准	现行有效
1472			401.024	颖鲤养殖技术规范 苗种	SC/T 1048.3-2001	行业标准	现行有效
1473			401.025	建鲤养殖技术规范 第1部分：亲鱼	SC/T 1080.1-2006	行业标准	现行有效
1474			401.026	建鲤养殖技术规范 第3部分：鱼苗、鱼种	SC/T 1080.3-2006	行业标准	现行有效
1475			401.027	德国镜鲤选育系(F ₄) 亲鱼、苗种	SC/T 1094-2007	行业标准	现行有效
1476			401.028	短盖巨脂鲤 亲鱼	SC/T 1096-2007	行业标准	现行有效

序号	一级分类	二级分类	标准体系编号	标准名称	标准编号/计划号	标准层级	标准状态
1477			401.029	短盖巨脂鲤 鱼苗、鱼种	SC/T 1097-2007	行业标准	现行有效
1478			401.030	大口黑鲈 亲鱼、鱼苗和鱼种	SC/T 1098-2007	行业标准	现行有效
1479			401.031	中华鳖 亲鳖和苗种	SC/T 1107-2010	行业标准	现行有效
1480			401.032	奥利亚罗非鱼 苗种	SC/T 1120-2014	行业标准	现行有效
1481			401.033	尼罗罗非鱼 亲鱼	SC/T 1121-2016	行业标准	现行有效
1482			401.034	黄鳝 亲鱼和苗种	SC/T 1122-2016	行业标准	现行有效
1483			401.035	黄颡鱼 亲鱼和苗种	SC/T 1124-2015	行业标准	现行有效
1484			401.036	泥鳅 亲鱼和苗种	SC/T 1125-2016	行业标准	现行有效
1485	400 渔业标准 准子体系	401 苗种 标准	401.037	半滑舌鲷 亲鱼和苗种	SC/T 2009-2012	行业标准	现行有效
1486			401.038	红鳍东方鲀 亲鱼和苗种	SC/T 2017-2006	行业标准	现行有效
1487			401.039	罗非鱼鱼种性别鉴定方法	SC/T 1105-2007	行业标准	现行有效
1488			401.040	脊尾白虾 亲虾	SC/T 2092-2019	行业标准	现行有效
1489			402.001	渔业水质标准	GB 11607-1989	国家标准	现行有效
1490			402.002	工厂化循环水养殖车间设计规范	SC/T 6093-2019	行业标准	现行有效
1491			402.003	淡水池塘养殖小区建设通用要求	SC/T 6101-2020	行业标准	现行有效
1492			402.004	淡水池塘养殖水排放要求	SC/T 9101-2007	行业标准	现行有效
1493		402 养殖 环境 标准	402.005	渔业生态环境监测规范 第1部分：总则	SC/T 9102.1-2007	行业标准	现行有效
1494			402.006	渔业生态环境监测规范 第3部分：淡水	SC/T 9102.3-2007	行业标准	现行有效
1495			402.007	渔业生态环境监测规范 第4部分：资料处理与报告编制	SC/T 9102.4-2007	行业标准	现行有效

序号	一级分类	二级分类	标准体系编号	标准名称	标准编号/计划号	标准层级	标准状态
1496			402.008	观赏鱼养殖场条件 锦鲤	SC/T 5101-2012	行业标准	现行有效
1497			402.009	观赏鱼养殖场条件 金鱼	SC/T 5102-2012	行业标准	现行有效
1498			402.010	池塘养殖尾水处理规范	DB14/T 2736-2023	地方标准	现行有效
1499			403.001	合成纤维渔网片试验方法 网片尺寸	GB/T 19599.2-2004	国家标准	现行有效
1500			403.002	渔网 网目断裂强度的测定	GB/T 21292-2007	国家标准	现行有效
1501			403.003	渔网 有结网片的类型和标示	GB/T 30892-2014	国家标准	现行有效
1502			403.004	塑胶渔排通用技术要求	SC/T 4017-2020	行业标准	现行有效
1503			403.005	聚乙烯-聚乙烯醇网线 混捻型	SC/T 4019-2006	行业标准	现行有效
1504			403.006	渔网 有结网片的特征和标示	SC/T 4020-2007	行业标准	现行有效
1505			403.007	渔用高强度三股聚乙烯单丝绳索	SC/T 4021-2007	行业标准	现行有效
1506			403.008	渔网 网线断裂强度和结节断裂强度的测定	SC/T 4022-2007	行业标准	现行有效
1507			403.009	渔网 网线伸长率的测定	SC/T 4023-2007	行业标准	现行有效
1508			403.010	浮绳式网箱	SC/T 4024-2011	行业标准	现行有效
1509			403.011	渔网 网线直径和线密度的测定	SC/T 4028-2016	行业标准	现行有效
1510			403.012	渔用聚酯经编网通用技术要求	SC/T 4043-2018	行业标准	现行有效
1511			403.013	渔用超高分子量聚乙烯网线通用技术条件	SC/T 4046-2019	行业标准	现行有效
1512			403.014	深水网箱通用技术要求 第1部分：框架系统	SC/T 4048.1-2019	行业标准	现行有效
1513			403.015	深水网箱通用技术要求 第2部分：网衣	SC/T 4048.2-2020	行业标准	现行有效
1514			403.016	深水网箱通用技术要求 第3部分：网索	SC/T 4048.3-2020	行业标准	现行有效

序号	一级分类	二级分类	标准体系编号	标准名称	标准编号/计划号	标准层级	标准状态
1515			403.017	深水网箱通用技术要求 第4部分：网线	SC/T 4048.4-2021	行业标准	现行有效
1516			403.018	渔用聚酰胺经编网片通用技术要求	SC/T 4066-2017	行业标准	现行有效
1517			403.019	浮式金属框架网箱通用技术要求	SC/T 4067-2017	行业标准	现行有效
1518			403.020	塑料浮子试验方法 硬质球形	SC/T 5002-2009	行业标准	现行有效
1519			403.021	渔用聚乙烯单丝及超高分子量聚乙烯纤维	SC/T 5005-2023	行业标准	现行有效
1520			403.022	聚乙烯网线	SC/T 5007-2011	行业标准	现行有效
1521			403.023	聚乙烯网片 经编型	SC/T 5021-2017	行业标准	现行有效
1522			403.024	超高分子量聚乙烯网片 经编型	SC/T 5022-2017	行业标准	现行有效
1523	400 渔业标准 准子体系	403 设施 设备 标准	403.025	渔具材料抽样方法及合格判定规则 合成纤维丝、线	SC/T 5023-2002	行业标准	现行有效
1524			403.026	渔具材料抽样方法及合格判定规则 合成纤维绳	SC/T 5024-2002	行业标准	现行有效
1525			403.027	蟹笼通用技术要求	SC/T 5025-2021	行业标准	现行有效
1526			403.028	聚酰胺单丝机织网片 单线双死结型	SC/T 5026-2006	行业标准	现行有效
1527			403.029	淡水网箱技术条件	SC/T 5027-2006	行业标准	现行有效
1528			403.030	聚酰胺复丝机织网片 单线单死结型	SC/T 5028-2006	行业标准	现行有效
1529			403.031	高强度聚乙烯渔网线	SC/T 5029-2006	行业标准	现行有效
1530			403.032	2.5m ² V 型网板	SC/T 5033-2006	行业标准	现行有效
1531			403.033	渔业码头用皮带输送机 型式、基本参数与技术要求	SC/T 6006.1-2001	行业标准	现行有效
1532			403.034	渔业码头用皮带输送机 传动滚筒基本参数、尺寸与技术要求	SC/T 6006.2-2001	行业标准	现行有效
1533			403.035	理鱼用带式输送机型式、基本参数与技术要求	SC/T 6007-2001	行业标准	现行有效

序号	一级分类	二级分类	标准体系编号	标准名称	标准编号/计划号	标准层级	标准状态
1534			403.036	立式泥浆泵	SC/T 6014-2001	行业标准	现行有效
1535			403.037	鱼肉采取机	SC/T 6015-2002	行业标准	现行有效
1536			403.038	水车式增氧机	SC/T 6017-2019	行业标准	现行有效
1537			403.039	投饲机	SC/T 6023-2011	行业标准	现行有效
1538			403.040	水下清淤机	SC/T 6025-2006	行业标准	现行有效
1539			403.041	渔业船舶用设备 技术要求和试验方法	SC/T 6030-2006	行业标准	现行有效
1540			403.042	水产品工厂化养殖装备安全卫生要求	SC/T 6040-2007	行业标准	现行有效
1541			403.043	淡水养殖池塘设施要求	SC/T 6048-2011	行业标准	现行有效
1542			403.044	水产养殖电器设备安全要求	SC/T 6050-2011	行业标准	现行有效
1543			403.045	溶氧装置性能试验方法	SC/T 6051-2011	行业标准	现行有效
1544			403.046	渔业船舶船载北斗卫星导航系统终端技术要求	SC/T 6070-2011	行业标准	现行有效
1545			403.047	鱼类养殖精准投饲系统通用技术要求	SC/T 6106-2023	行业标准	现行有效
1546			403.048	垂直探鱼仪通用技术规范	SC/T 7003-2025	行业标准	现行有效
1547			403.049	探鱼仪换能器	SC/T 7004-2001	行业标准	现行有效
1548			403.050	渔船鱼舱舱口盖	SC/T 8005-2000	行业标准	现行有效
1549			403.051	玻璃钢渔船总纵弯曲试验方法	SC/T 8062-2000	行业标准	现行有效
1550			403.052	渔船燃油电加热装置安装技术要求	SC/T 8070-2000	行业标准	现行有效
1551			403.053	非金属渔业船舶防雷及电气设备接地技术要求	SC/T 8095-2009	行业标准	现行有效
1552			403.054	渔船轴带交流发电机组安装技术要求	SC/T 8100-2000	行业标准	现行有效

序号	一级分类	二级分类	标准体系编号	标准名称	标准编号/计划号	标准层级	标准状态
1553			403.055	渔船气胎离合器	SC/T 8115-2000	行业标准	现行有效
1554			403.056	渔船气胎离合器修理技术要求	SC/T 8116-2000	行业标准	现行有效
1555			403.057	玻璃纤维增强塑料渔船木质阴模制作	SC/T 8117-2010	行业标准	现行有效
1556			403.058	玻璃钢渔船船体密性试验方法	SC/T 8125-2003	行业标准	现行有效
1557			403.059	L250 系列渔业船舶柴油机修理技术要求	SC/T 8126-2006	行业标准	现行有效
1558			403.060	渔船超低温制冷系统管系制作与安装技术要求	SC/T 8127-2009	行业标准	现行有效
1559			403.061	渔船布置图专用设备图形符号	SC/T 8137-2010	行业标准	现行有效
1560			403.062	渔船设施卫生基本条件	SC/T 8139-2010	行业标准	现行有效
1561			403.063	木质渔船捻缝技术要求及检验方法	SC/T 8141-2017	行业标准	现行有效
1562	400		403.064	渔船集鱼灯镇流器安全技术要求	SC/T 8146-2017	行业标准	现行有效
1563	渔业标准体系		404.001	水产配合饲料 第 3 部分：鲑鱼配合饲料	GB/T 22919.3-2008	国家标准	现行有效
1564			404.002	水产配合饲料 第 5 部分：南美白对虾配合饲料	GB/T 22919.5-2008	国家标准	现行有效
1565			404.003	水产配合饲料 第 9 部分：大口黑鲈配合饲料	GB/T 22919.9-2024	国家标准	现行有效
1566			404.004	水产配合饲料 第 10 部分：罗非鱼配合饲料	GB/T 22919.10-2024	国家标准	现行有效
1567			404.005	水产配合饲料 第 11 部分：泥鳅配合饲料	GB/T 22919.11-2024	国家标准	现行有效
1568		404 养殖投入品标准	404.006	水产配合饲料 第 12 部分：鲫鱼配合饲料	GB/T 22919.12-2024	国家标准	现行有效
1569			404.007	水产配合饲料 第 28 部分：鲤鱼配合饲料	20253038-T-469	国家标准	已立项
1570			404.008	中华鳖配合饲料	GB/T 32140-2015	国家标准	现行有效
1571			404.009	草鱼配合饲料	GB/T 36205-2018	国家标准	现行有效

序号	一级分类	二级分类	标准体系编号	标准名称	标准编号/计划号	标准层级	标准状态
1572			404.010	青鱼配合饲料	GB/T 36862-2018	国家标准	现行有效
1573			404.011	黄颡鱼配合饲料	NY/T 3000-2016	行业标准	现行有效
1574			404.012	蛙类配合饲料	SC/T 1056-2002	行业标准	现行有效
1575			404.013	罗氏沼虾配合饲料	SC/T 1066-2003	行业标准	现行有效
1576			404.014	中华绒螯蟹配合饲料	SC/T 1078-2022	行业标准	现行有效
1577			404.015	绿色食品 渔药使用准则	NY/T 755-2022	行业标准	现行有效
1578			404.016	渔药毒性试验方法 第1部分：外用渔药急性毒性试验	SC/T 1087.1-2006	行业标准	现行有效
1579			404.017	渔药毒性试验方法 第2部分：外用渔药慢性毒性试验	SC/T 1087.2-2006	行业标准	现行有效
1580	400 渔业标准 准子体系		404.018	渔药使用规范	SC/T 1132-2016	行业标准	现行有效
1581			404.019	淡水养殖水质调节用微生物制剂 质量与使用原则	SC/T 1137-2019	行业标准	现行有效
1582			405.001	鱼类检疫方法 第1部分：传染性胰脏坏死病毒（IPNV）	GB/T 15805.1-2008	国家标准	现行有效
1583			405.002	鱼类检疫方法 第6部分：杀鲑气单胞菌	GB/T 15805.6-2008	国家标准	现行有效
1584			405.003	青鱼、草鱼、鲢、鳙鱼卵受精率计算方法	GB/T 15806-2006	国家标准	现行有效
1585			405.004	水产品危害分析与关键控制点（HACCP）体系及其应用指南	GB/T 19838-2005	国家标准	现行有效
1586			405.005	良好农业规范 第13部分：水产养殖基础控制点与符合性规范	GB/T 20014.13-2013	国家标准	现行有效
1587			405.006	良好农业规范 第14部分：水产池塘养殖基础控制点与符合性规范	GB/T 20014.14-2013	国家标准	现行有效
1588			405.007	良好农业规范 第15部分：水产工厂化养殖基础控制点与符合性规范	GB/T 20014.15-2013	国家标准	现行有效
1589			405.008	良好农业规范 第16部分：水产网箱养殖基础控制点与符合性规范	GB/T 20014.16-2013	国家标准	现行有效
1590			405.009	良好农业规范 第17部分：水产围栏养殖基础控制点与符合性规范	GB/T 20014.17-2013	国家标准	现行有效

序号	一级分类	二级分类	标准体系编号	标准名称	标准编号/计划号	标准层级	标准状态
1591			405.010	良好农业规范 第18部分：水产滩涂、吊养、底播养殖基础控制点与符合性规范	GB/T 20014.18-2013	国家标准	现行有效
1592			405.011	良好农业规范 第19部分：罗非鱼池塘养殖控制点与符合性规范	GB/T 20014.19-2008	国家标准	现行有效
1593			405.012	良好农业规范 第21部分：对虾池塘养殖控制点与符合性规范	GB/T 20014.21-2008	国家标准	现行有效
1594			405.013	良好农业规范 第24部分：中华绒螯蟹围拦养殖控制点与符合性规范	GB/T 20014.24-2008	国家标准	现行有效
1595			405.014	中华鳖池塘养殖技术规范	GB/T 26876-2011	国家标准	现行有效
1596			405.015	红鳍东方鲀人工繁育技术规范	GB/T 27625-2011	国家标准	现行有效
1597			405.016	淡水鱼类小瓜虫病诊断规程	GB/T 34734-2017	国家标准	现行有效
1598			405.017	草鱼呼肠孤病毒三重 RT-PCR 检测方法	GB/T 37746-2019	国家标准	现行有效
1599			405.018	黄颡鱼养殖技术规范	NY/T 1351-2007	行业标准	现行有效
1600	400 渔业标准体系	405 养殖技术标准	405.019	水产养殖质量安全管理规范	SC/T 0004-2006	行业标准	现行有效
1601			405.020	对虾养殖质量安全管理体系技术规程	SC/T 0005-2007	行业标准	现行有效
1602			405.021	稻田养鱼技术规范	SC/T 1009-2006	行业标准	现行有效
1603			405.022	鲢、鳙催产技术要求	SC/T 1015-2006	行业标准	现行有效
1604			405.023	草鱼催产技术要求	SC/T 1021-2006	行业标准	现行有效
1605			405.024	青鱼催产技术要求	SC/T 1023-2006	行业标准	现行有效
1606			405.025	化肥养鱼技术要求	SC/T 1028-1999	行业标准	现行有效
1607			405.026	虹鳟养殖技术规范 亲鱼培育技术	SC/T 1030.2-1999	行业标准	现行有效
1608			405.027	虹鳟养殖技术规范 人工繁殖技术	SC/T 1030.3-1999	行业标准	现行有效
1609			405.028	虹鳟养殖技术规范 鱼苗、鱼种培育技术	SC/T 1030.4-1999	行业标准	现行有效

序号	一级分类	二级分类	标准体系编号	标准名称	标准编号/计划号	标准层级	标准状态
1610			405.029	虹鳟养殖技术规范 池塘饲养食用鱼技术	SC/T 1030.5-1999	行业标准	现行有效
1611			405.030	虹鳟养殖技术规范 网箱饲养食用鱼技术	SC/T 1030.6-1999	行业标准	现行有效
1612			405.031	虹鳟养殖技术规范 配合颗粒饲料	SC/T 1030.7-1999	行业标准	现行有效
1613			405.032	鳊养殖技术规范 亲鱼培育技术	SC/T 1032.2-1999	行业标准	现行有效
1614			405.033	鳊养殖技术规范 人工繁殖技术	SC/T 1032.3-1999	行业标准	现行有效
1615			405.034	鳊养殖技术规范 网箱培育苗种技术	SC/T 1032.4-1999	行业标准	现行有效
1616			405.035	鳊养殖技术规范 池塘饲养食用鱼技术	SC/T 1032.6-1999	行业标准	现行有效
1617			405.036	鳊养殖技术规范 网箱饲养食用鱼技术	SC/T 1032.7-1999	行业标准	现行有效
1618	400 渔业标准体系	405 养殖技术标准	405.037	罗氏沼虾养殖技术规范 人工繁殖技术	SC/T 1033.2-1999	行业标准	现行有效
1619			罗氏沼虾养殖技术规范 幼虾培育技术	SC/T 1033.3-1999	行业标准	现行有效	
1620			罗氏沼虾养殖技术规范 食用虾饲养技术	SC/T 1033.4-1999	行业标准	现行有效	
1621			罗氏沼虾养殖技术规范 虾苗运输技术	SC/T 1033.5-1999	行业标准	现行有效	
1622			颖鲤养殖技术规范 人工繁殖技术	SC/T 1048.2-2001	行业标准	现行有效	
1623			颖鲤养殖技术规范 苗种培育技术	SC/T 1048.4-2001	行业标准	现行有效	
1624			颖鲤养殖技术规范 食用鱼饲养技术	SC/T 1048.5-2001	行业标准	现行有效	
1625			低洼盐碱地池塘养殖技术规范	SC/T 1049-2006	行业标准	现行有效	
1626			暗纹东方鲀养殖技术规范 第4部分：养成技术	SC/T 1069.4-2004	行业标准	现行有效	
1627			建鲤养殖技术规范 第2部分：人工繁殖技术	SC/T 1080.2-2006	行业标准	现行有效	
1628	建鲤养殖技术规范 第4部分：鱼苗、鱼种培育技术	SC/T 1080.4-2006	行业标准	现行有效			

序号	一级分类	二级分类	标准体系编号	标准名称	标准编号/计划号	标准层级	标准状态
1629			405.048	建鲤养殖技术规范 第5部分：食用鱼池塘饲养技术	SC/T 1080.5-2006	行业标准	现行有效
1630			405.049	建鲤养殖技术规范 第6部分：食用鱼网箱饲养技术	SC/T 1080.6-2006	行业标准	现行有效
1631			405.050	黄河鲤养殖技术规范	SC/T 1081-2006	行业标准	现行有效
1632			405.051	草型湖泊网围养殖技术规范 第1部分：养鱼	SC/T 1091.1-2006	行业标准	现行有效
1633			405.052	草型湖泊网围养殖技术规范 第2部分：养蟹	SC/T 1091.2-2006	行业标准	现行有效
1634			405.053	草型湖泊网围养殖技术规范 第3部分：鱼蟹混养	SC/T 1091.3-2006	行业标准	现行有效
1635			405.054	中华绒螯蟹人工育苗技术规范	SC/T 1099-2007	行业标准	现行有效
1636			405.055	中华绒螯蟹池塘、湖泊网围生态养殖技术规范	SC/T 1100-2007	行业标准	现行有效
1637	400 渔业标准子体系	405 养殖技术标准	405.056	罗非鱼养殖质量安全管理体系规范	SC/T 1110-2011	行业标准	现行有效
1638			405.057	水产新品种生长性能测试 鱼类	SC/T 1142-2019	行业标准	现行有效
1639			405.058	淡水珍珠蚌鱼混养技术规范	SC/T 1143-2019	行业标准	现行有效
1640			405.059	陆基推水集装箱式水产养殖技术规范通则	SC/T 1150-2020	行业标准	现行有效
1641			405.060	水产新品种生长性能测试 龟鳖类	SC/T 1163-2022	行业标准	现行有效
1642			405.061	陆基推水集装箱式水产养殖技术规范 罗非鱼	SC/T 1164-2022	行业标准	现行有效
1643			405.062	陆基推水集装箱式水产养殖技术规范 草鱼	SC/T 1165-2022	行业标准	现行有效
1644			405.063	淡水池塘养殖清洁生产技术规范	SC/T 6102-2020	行业标准	现行有效
1645			405.064	染疫水生动物无害化处理规程	SC/T 7015-2011	行业标准	现行有效
1646			405.065	水生动物疫病流行病学调查规范	SC/T 7018-2022	行业标准	现行有效
1647			405.066	水产养殖动植物疾病测报规范	SC/T 7020-2016	行业标准	现行有效

序号	一级分类	二级分类	标准体系编号	标准名称	标准编号/计划号	标准层级	标准状态
1648			405.067	鱼类免疫接种技术规程	SC/T 7021-2020	行业标准	现行有效
1649			405.068	草鱼出血病监测技术规范	SC/T 7023-2021	行业标准	现行有效
1650			405.069	鱼类细菌病检疫技术规程 第2部分：柱状嗜纤维菌烂鳃病诊断方法	SC/T 7201.2-2006	行业标准	现行有效
1651			405.070	鱼类细菌病检疫技术规程 第3部分：嗜水气单胞菌及豚鼠气单胞菌肠炎病诊断方法	SC/T 7201.3-2006	行业标准	现行有效
1652			405.071	鱼类细菌病检疫技术规程 第4部分：荧光假单胞菌赤皮病诊断方法	SC/T 7201.4-2006	行业标准	现行有效
1653			405.072	鱼类细菌病检疫技术规程 第5部分：白皮假单胞菌白皮病诊断方法	SC/T 7201.5-2006	行业标准	现行有效
1654			405.073	鱼类病毒性神经坏死病诊断方法	SC/T 7216-2022	行业标准	现行有效
1655			405.074	鲤春病毒血症病毒逆转录环介导等温扩增（RT-LAMP）检测方法	SC/T 7224-2017	行业标准	现行有效
1656	400 渔业标准体系	405 养殖技术标准	405.075	草鱼呼肠孤病毒逆转录环介导等温扩增（RT-LAMP）检测方法	SC/T 7225-2017	行业标准	现行有效
1657			405.076	水生生物增殖放流技术规范	SC/T 9401-2010	行业标准	现行有效
1658			405.077	河流漂流性鱼卵、仔鱼采样技术规范	SC/T 9407-2012	行业标准	现行有效
1659			405.078	水生生物增殖放流技术规范 中国对虾	SC/T 9419-2015	行业标准	现行有效
1660			405.079	河流漂流性鱼卵仔鱼资源评估方法	SC/T 9427-2016	行业标准	现行有效
1661			405.080	水生生物增殖放流技术规范 鳊	SC/T 9430-2019	行业标准	现行有效
1662			405.081	水生生物增殖放流技术规范 拟穴青蟹	SC/T 9431-2019	行业标准	现行有效
1663			405.082	淡水鱼类增殖放流效果评估技术规范	SC/T 9438-2020	行业标准	现行有效
1664			405.083	水产养殖环境（水体、底泥）中孔雀石绿、结晶紫及其代谢物残留量的测定 液相色谱-串联质谱法	SC/T 9441-2023	行业标准	现行有效
1665			405.084	放流鱼类物理标记技术规范	SC/T 9443-2023	行业标准	现行有效

序号	一级分类	二级分类	标准体系编号	标准名称	标准编号/计划号	标准层级	标准状态
1666			405.085	水产养殖水体中氨氮的测定 气相分子吸收光谱法	SC/T 9444-2023	行业标准	现行有效
1667			405.086	水产养殖环境（水体、底泥）中丁香酚的测定 气相色谱-串联质谱法	SC/T 9447-2023	行业标准	现行有效
1668	400 渔业标准体系	405 养殖技术标准	405.087	乌苏里拟鲢塘健康养殖技术规程	DB14/T 1199-2024	地方标准	现行有效
1669			405.088	稻蟹虾综合种养技术规程	DB14/T 2735-2023	地方标准	现行有效
1670			405.089	大鲵人工繁育及养殖技术规程	DB14/T 2910-2023	地方标准	现行有效
1671			405.090	莲-鱼综合种养技术规程	DB14/T 3388-2025	地方标准	现行有效
1672			405.091	暗纹东方鲀工厂化循环水养殖技术规范	DB14/T 3389-2025	地方标准	现行有效
1673			501.001	粮食作物种子 第1部分：禾谷类	GB 4404.1-2024	国家标准	现行有效
1674			501.002	粮食作物种子 第2部分：豆类	GB 4404.2-2010	国家标准	现行有效
1675			501.003	谷物与豆类 千粒重的测定	GB/T 5519-2018	国家标准	现行有效
1676			501.004	粮油检验 谷物及其制品中 α -淀粉酶活性的测定 比色法	GB/T 5521-2008	国家标准	现行有效
1677	500 特色农产品标准体系	501 小杂粮标准	501.005	粮油检验 谷物不溶性膳食纤维的测定	GB/T 9822-2008	国家标准	现行有效
1678			501.006	粮油检验 谷物及淀粉糊化特性测定 粘度仪法	GB/T 14490-2008	国家标准	现行有效
1679			501.007	谷物与豆类隐蔽性昆虫感染的测定 第1部分：总则	GB/T 24534.1-2009	国家标准	现行有效
1680			501.008	谷物与豆类隐蔽性昆虫感染的测定 第2部分：取样	GB/T 24534.2-2009	国家标准	现行有效
1681			501.009	谷物与豆类隐蔽性昆虫感染的测定 第3部分：基准方法	GB/T 24534.3-2009	国家标准	现行有效
1682			501.010	谷物与豆类隐蔽性昆虫感染的测定 第4部分：快速方法	GB/T 24534.4-2009	国家标准	现行有效
1683			501.011	中国好粮油 杂粮	LS/T 3112-2017	行业标准	现行有效
1684			501.012	中国好粮油 杂豆	LS/T 3113-2017	行业标准	现行有效

序号	一级分类	二级分类	标准体系编号	标准名称	标准编号/计划号	标准层级	标准状态
1685			501.013	绿色食品 豆类	NY/T 285-2021	行业标准	现行有效
1686			501.014	豆类、谷类电子束辐照处理技术规范	NY/T 1895-2010	行业标准	现行有效
1687			501.015	禾谷作物施用畜禽粪污沼液技术规范	DB14/T 2031-2020	地方标准	现行有效
1688			501.016	农作物认定品种试验技术通则 杂粮作物	DB14/T 3368-2025	地方标准	现行有效
1689			501.017	高粱	GB/T 8231-2024	国家标准	现行有效
1690			501.018	高粱 单宁含量的测定	GB/T 15686-2008	国家标准	现行有效
1691			501.019	高粱蚜测报技术规范	GB/T 15804-2011	国家标准	现行有效
1692	500 特色产业 标准子体系	501 小杂粮 标准	501.020	高粱种子生产技术操作规程	GB/T 17319-2011	国家标准	现行有效
1693			501.021	植物品种特异性、一致性和稳定性测试指南 高粱	GB/T 19557.15-2018	国家标准	现行有效
1694			501.022	绿色食品 高粱及高粱米	NY/T 895-2023	行业标准	现行有效
1695			501.023	农作物品种试验技术规范 高粱	NY/T 2645-2014	行业标准	现行有效
1696			501.024	盐碱地酿造高粱栽培技术规范	DB14/T 817-2024	地方标准	现行有效
1697			501.025	高粱机械化栽培技术规范	DB14/T 924-2024	地方标准	现行有效
1698			501.026	酿造用高粱栽培技术规范	DB14/T 943-2025	地方标准	现行有效
1699			501.027	旱地粒用高粱覆膜栽培技术规范	DB14/T 1117-2024	地方标准	现行有效
1700			501.028	夏播高粱生产技术规范	DB14/T 1498-2024	地方标准	现行有效
1701			501.029	高粱种质资源低温库保存技术规范	DB14/T 1608-2024	地方标准	现行有效
1702			501.030	高粱种质资源田间性状描述规范	DB14/T 1609-2024	地方标准	现行有效
1703			501.031	核桃林套种高粱栽培技术规范	DB14/T 2181-2020	地方标准	现行有效

序号	一级分类	二级分类	标准体系编号	标准名称	标准编号/计划号	标准层级	标准状态
1704	500 特色产业标准 子体系	501 小杂粮标准	501.032	高粱渗水地膜精量穴播技术规程	DB14/T 2201-2020	地方标准	现行有效
1705			501.033	高粱防倒伏技术规程	DB14/T 2207-2020	地方标准	现行有效
1706			501.034	高粱盐碱地全膜双垄沟播栽培技术规程	DB14/T 2741-2023	地方标准	现行有效
1707			501.035	高粱种子丸粒化生产技术规程	DB14/T 2742-2023	地方标准	现行有效
1708			501.036	黑豆高粱带状复合种植技术规程	DB14/T 2874-2023	地方标准	现行有效
1709			501.037	高粱田除草剂减量使用技术规程	DB14/T 2875-2023	地方标准	现行有效
1710			501.038	高粱施肥技术规程	DB14/T 2876-2023	地方标准	现行有效
1711			501.039	高粱生态种植技术规程	DB14/T 2893-2023	地方标准	现行有效
1712			501.040	高粱主要病虫害综合防控技术规程	DB14/T 2906-2023	地方标准	现行有效
1713			501.041	马铃薯种薯	GB 18133-2012	国家标准	现行有效
1714			501.042	植物品种特异性、一致性和稳定性测试指南 马铃薯	GB/T 19557.28-2018	国家标准	现行有效
1715			501.043	马铃薯甲虫疫情监测规程	GB/T 23620-2009	国家标准	现行有效
1716			501.044	马铃薯银屏病菌检疫鉴定方法	GB/T 28093-2011	国家标准	现行有效
1717			501.045	马铃薯种薯真实性和纯度鉴定 SSR 分子标记	GB/T 28660-2012	国家标准	现行有效
1718	501.046	马铃薯 A 病毒检疫鉴定方法 纳米颗粒增敏胶体金免疫层析法	GB/T 28974-2012	国家标准	现行有效		
1719	501.047	马铃薯环腐病菌检疫鉴定方法	GB/T 28978-2012	国家标准	现行有效		
1720	501.048	马铃薯脱毒试管繁育技术规程	GB/T 29375-2012	国家标准	现行有效		
1721	501.049	马铃薯脱毒原种繁育技术规程	GB/T 29376-2012	国家标准	现行有效		
1722	501.050	马铃薯脱毒种薯级别与检验规程	GB/T 29377-2012	国家标准	现行有效		

序号	一级分类	二级分类	标准体系编号	标准名称	标准编号/计划号	标准层级	标准状态
1723			501.051	马铃薯脱毒种薯生产技术规程	GB/T 29378-2012	国家标准	现行有效
1724			501.052	马铃薯脱毒种薯贮藏、运输技术规程	GB/T 29379-2021	国家标准	现行有效
1725			501.053	马铃薯商品薯生产技术规程	GB/T 31753-2015	国家标准	现行有效
1726			501.054	马铃薯商品薯分级与检验规程	GB/T 31784-2015	国家标准	现行有效
1727			501.055	马铃薯 V 病病毒检测鉴定方法	GB/T 31806-2015	国家标准	现行有效
1728			501.056	脱毒马铃薯种薯（苗）病毒检测技术规程	NY/T 401-2000	行业标准	现行有效
1729			501.057	马铃薯等级规格	NY/T 1066-2006	行业标准	现行有效
1730			501.058	马铃薯脱毒种薯繁育技术规程	NY/T 1212-2006	行业标准	现行有效
1731	500 特色产业标准 子体系	501 小杂粮 标准	501.059	农作物种质资源鉴定技术规程 马铃薯	NY/T 1303-2007	行业标准	现行有效
1732			501.060	农作物品种试验技术规程 马铃薯	NY/T 1489-2007	行业标准	现行有效
1733			501.061	马铃薯种薯生产技术操作规程	NY/T 1606-2008	行业标准	现行有效
1734			501.062	马铃薯晚疫病防治技术规范	NY/T 1783-2009	行业标准	现行有效
1735			501.063	马铃薯纺锤块茎类病毒检测	NY/T 1962-2010	行业标准	现行有效
1736			501.064	马铃薯品种鉴定	NY/T 1963-2010	行业标准	现行有效
1737			501.065	马铃薯脱毒种薯繁育基地建设标准	NY/T 2164-2012	行业标准	现行有效
1738			501.066	农作物优异种质资源评价规范 马铃薯	NY/T 2179-2012	行业标准	现行有效
1739			501.067	马铃薯辐照抑制发芽技术规范	NY/T 2210-2012	行业标准	现行有效
1740			501.068	马铃薯主要病虫害防治技术规范	NY/T 2383-2013	行业标准	现行有效
1741			501.069	马铃薯 6 种病毒的检测 RT-PCR 法	NY/T 2678-2015	行业标准	现行有效

序号	一级分类	二级分类	标准体系编号	标准名称	标准编号/计划号	标准层级	标准状态
1742			501.070	马铃薯原种等级规格	NY/T 2716-2015	行业标准	现行有效
1743			501.071	马铃薯纺锤块茎类病毒检测 核酸斑点杂交法	NY/T 2744-2015	行业标准	现行有效
1744			501.072	旱作马铃薯全膜覆盖技术规范	NY/T 2866-2015	行业标准	现行有效
1745			501.073	马铃薯种质资源描述规范	NY/T 2940-2016	行业标准	现行有效
1746			501.074	马铃薯抗晚疫病室内鉴定技术规范	NY/T 3063-2016	行业标准	现行有效
1747			501.075	马铃薯甲虫防控技术规范	NY/T 3267-2018	行业标准	现行有效
1748			501.076	马铃薯脱毒试管苗（薯）繁育技术规范	DB14/T 630-2015	地方标准	现行有效
1749	500	501	501.077	马铃薯原种繁育技术规范	DB14/T 686-2020	地方标准	现行有效
1750	特色产业标准子体系	小杂粮标准	501.078	马铃薯脱毒原种和良种生产技术规范	DB14/T 687-2017	地方标准	现行有效
1751			501.079	马铃薯膜下滴灌技术规范	DB14/T 944-2025	地方标准	现行有效
1752			501.080	马铃薯主要病虫害综合防控技术规范	DB14/T 1481-2017	地方标准	现行有效
1753			501.081	马铃薯培土覆膜栽培技术规范	DB14/T 1499-2025	地方标准	现行有效
1754			501.082	马铃薯二十八星瓢虫测报调查规范	DB14/T 2034-2020	地方标准	现行有效
1755			501.083	马铃薯微垄覆膜栽培技术规范	DB14/T 2205-2020	地方标准	现行有效
1756			501.084	旱地马铃薯农机农艺配套栽培技术规范	DB14/T 2342-2021	地方标准	现行有效
1757			501.085	马铃薯施肥技术规范	DB14/T 2411-2022	地方标准	现行有效
1758			501.086	马铃薯产地环境评价技术规范	DB14/T 2756-2023	地方标准	现行有效
1759			501.087	马铃薯商品薯采收、贮运技术规范	DB14/T 2878-2023	地方标准	现行有效
1760			501.088	马铃薯农药减施技术规范	DB14/T 2879-2023	地方标准	现行有效

序号	一级分类	二级分类	标准体系编号	标准名称	标准编号/计划号	标准层级	标准状态
1761			501.089	植物品种特异性、一致性和稳定性测试指南 甘薯	GB/T 19557.32-2018	国家标准	现行有效
1762			501.090	脱毒甘薯种薯（苗）病毒检测技术规程	NY/T 402-2016	行业标准	现行有效
1763			501.091	甘薯脱毒种薯	NY/T 1200-2006	行业标准	现行有效
1764			501.092	农作物种质资源鉴定技术规程 甘薯	NY/T 1320-2007	行业标准	现行有效
1765			501.093	农作物优异种质资源评价规范 甘薯	NY/T 2176-2012	行业标准	现行有效
1766			501.094	甘薯等级规格	NY/T 2642-2014	行业标准	现行有效
1767			501.095	甘薯种质资源描述规范	NY/T 2939-2016	行业标准	现行有效
1768			501.096	甘薯茎线虫病综合防治技术规程	NY/T 2992-2016	行业标准	现行有效
1769	500 特色产业标准 子体系	501 小杂粮 标准	501.097	甘薯主要病虫害测报技术规范	NY/T 3536-2020	行业标准	现行有效
1770			501.098	甘薯脱毒种薯（苗）生产技术规程	NY/T 3537-2020	行业标准	现行有效
1771			501.099	甘薯轻简化栽培技术规程	DB14/T 1160-2025	地方标准	现行有效
1772			501.100	甘薯育苗技术规程	DB14/T 2178-2020	地方标准	现行有效
1773			501.101	甘薯产地环境调控技术规程	DB14/T 3372-2025	地方标准	现行有效
1774			501.102	小米	GB/T 11766-2024	国家标准	现行有效
1775			501.103	植物新品种特异性、一致性和稳定性测试指南 谷子	NY/T 2425-2013	行业标准	现行有效
1776			501.104	谷子机械定量穴播栽培技术规程	DB14/T 939-2024	地方标准	现行有效
1777			501.105	春播早熟区谷子栽培技术规程	DB14/T 1118-2025	地方标准	现行有效
1778			501.106	谷子生物降解地膜精量穴播栽培技术规程	DB14/T 1186-2024	地方标准	现行有效
1779			501.107	谷子主要病虫害综合防控技术规程	DB14/T 1495-2024	地方标准	现行有效

序号	一级分类	二级分类	标准体系编号	标准名称	标准编号/计划号	标准层级	标准状态
1780			501.108	春播谷子配方施肥技术规程	DB14/T 1607-2024	地方标准	现行有效
1781			501.109	谷子机械化生产技术规程	DB14/T 1673-2024	地方标准	现行有效
1782			501.110	谷子两系杂交制种技术规程	DB14/T 2591-2022	地方标准	现行有效
1783			501.111	谷子良种繁育技术规程	DB14/T 2592-2022	地方标准	现行有效
1784			501.112	谷瘟病监测技术规范	DB14/T 2609-2022	地方标准	现行有效
1785			501.113	谷子抗旱播种技术规程	DB14/T 2743-2023	地方标准	现行有效
1786			501.114	杂交谷子免间苗苕芑机一体化技术规程	DB14/T 3365-2025	地方标准	现行有效
1787	500	501	501.115	旱地谷豆条带种植技术规程	DB14/T 3369-2025	地方标准	现行有效
1788	特色产业标准	小杂粮标准	501.116	大豆原种生产技术操作规程	GB/T 17318-2011	国家标准	现行有效
1789	子体系		501.117	植物品种特异性、一致性和稳定性测试指南 大豆	GB/T 19557.4-2018	国家标准	现行有效
1790			501.118	粮油检验 大豆粗蛋白质、粗脂肪含量的测定 近红外法	GB/T 24870-2010	国家标准	现行有效
1791			501.119	粮油检验 大豆异黄酮含量测定 高效液相色谱法	GB/T 26625-2011	国家标准	现行有效
1792			501.120	大豆储存品质判定规则	GB/T 31785-2015	国家标准	现行有效
1793			501.121	中国好粮油 大豆	LS/T 3111-2017	行业标准	现行有效
1794			501.122	转基因大豆环境安全检测技术规范	NY/T 719-2003	行业标准	现行有效
1795			501.123	大豆产地环境技术条件	NY/T 850-2004	行业标准	现行有效
1796			501.124	小粒黄豆	NY/T 954-2006	行业标准	现行有效
1797			501.125	大豆品质同质性评价技术规范	NY/T 1010-2006	行业标准	现行有效
1798			501.126	大豆水溶性蛋白含量的测定	NY/T 1205-2006	行业标准	现行有效

序号	一级分类	二级分类	标准体系编号	标准名称	标准编号/计划号	标准层级	标准状态
1799			501.127	大豆带式精选机质量评价技术规范	NY/T 1359-2007	行业标准	现行有效
1800			501.128	小粒大豆生产技术规程	NY/T 1424-2007	行业标准	现行有效
1801			501.129	大豆热损伤率的测定	NY/T 1599-2008	行业标准	现行有效
1802			501.130	大豆中异黄酮含量的测定 高效液相色谱法	NY/T 1740-2009	行业标准	现行有效
1803			501.131	大豆品种纯度鉴定技术规程 SSR 分子标记法	NY/T 1788-2009	行业标准	现行有效
1804			501.132	大豆等级规格	NY/T 1933-2010	行业标准	现行有效
1805			501.133	大豆及制品中磷脂组分和含量的测定 高效液相色谱法	NY/T 2004-2011	行业标准	现行有效
1806	500	501	501.134	大豆主要病害防治技术规程	NY/T 2159-2012	行业标准	现行有效
1807	特色产业标准子体系	小杂粮标准	501.135	大豆品种真实性鉴定 SSR 分子标记法	NY/T 2595-2025	行业标准	现行有效
1808			501.136	大豆抗胞囊线虫鉴定技术规程	NY/T 3059-2016	行业标准	现行有效
1809			501.137	冬小麦复播大豆栽培技术规程	DB14/T 872-2025	地方标准	现行有效
1810			501.138	春播中晚熟杂交大豆栽培技术规程	DB14/T 1181-2023	地方标准	现行有效
1811			501.139	大豆网室杂交制种蜜蜂授粉技术规程	DB14/T 1341-2023	地方标准	现行有效
1812			501.140	大豆杂交制种技术规程	DB14/T 1342-2023	地方标准	现行有效
1813			501.141	大豆胞囊线虫抗病植株移栽技术规程	DB14/T 1612-2023	地方标准	现行有效
1814			501.142	大豆种质资源抗胞囊线虫病鉴定技术规程	DB14/T 1613-2023	地方标准	现行有效
1815			501.143	杂交大豆不育系转育技术规程	DB14/T 1614-2023	地方标准	现行有效
1816			501.144	春播大豆栽培技术规程	DB14/T 2085-2020	地方标准	现行有效
1817			501.145	林下鲜食大豆栽培技术规程	DB14/T 2204-2020	地方标准	现行有效

序号	一级分类	二级分类	标准体系编号	标准名称	标准编号/计划号	标准层级	标准状态
1818			501.146	大豆褐斑病测报技术规范	DB14/T 2900-2023	地方标准	现行有效
1819			501.147	大豆病虫害绿色防控技术规程	DB14/T 2905-2023	地方标准	现行有效
1820			501.148	夏播大豆种植技术规程	DB14/T 3353-2025	地方标准	现行有效
1821			501.149	绿豆	GB/T 10462-2008	国家标准	现行有效
1822			501.150	食用绿豆	NY/T 598-2002	行业标准	现行有效
1823			501.151	植物新品种特异性、一致性和稳定性测试指南 绿豆	NY/T 2350-2013	行业标准	现行有效
1824			501.152	高寒区旱地绿豆垄膜集雨栽培技术规程	DB14/T 693-2024	地方标准	现行有效
1825	500	501	501.153	绿豆细菌性晕疫病综合防治技术规程	DB14/T 1154-2024	地方标准	现行有效
1826	特色产业标准	小杂粮标准	501.154	复播绿豆硬茬直播栽培技术规程	DB14/T 1179-2024	地方标准	现行有效
1827	产业体系		501.155	绿豆机械化栽培技术规程	DB14/T 1577-2024	地方标准	现行有效
1828			501.156	核桃林下套种绿豆技术规程	DB14/T 1599-2025	地方标准	现行有效
1829			501.157	绿豆主要病虫害综合防治技术规程	DB14/T 2069-2020	地方标准	现行有效
1830			501.158	旱地机收绿豆栽培技术规程	DB14/T 2203-2020	地方标准	现行有效
1831			501.159	绿豆蚜虫综合防治技术规程	DB14/T 2335-2021	地方标准	现行有效
1832			501.160	旱地绿豆地膜覆盖穴播技术规程	DB14/T 2762-2023	地方标准	现行有效
1833			501.161	豌豆	GB/T 10460-2008	国家标准	现行有效
1834			501.162	植物品种特异性、一致性和稳定性测试指南 豌豆	GB/T 19557.22-2017	国家标准	现行有效
1835			501.163	甜豌豆生产技术规范	GB/Z 26585-2011	国家标准	现行有效
1836			501.164	丁香假单胞杆菌豌豆致病型检测鉴定方法	GB/T 28066-2011	国家标准	现行有效

序号	一级分类	二级分类	标准体系编号	标准名称	标准编号/计划号	标准层级	标准状态
1837			501.165	旱地春箭管豌豆栽培技术规程	DB14/T 889-2024	地方标准	现行有效
1838			501.166	燕麦野豌豆轮作培肥技术规程	DB14/T 2083-2020	地方标准	现行有效
1839			501.167	蚕豆	GB/T 10459-2008	国家标准	现行有效
1840			501.168	蚕豆生产技术规范	GB/Z 26574-2011	国家标准	现行有效
1841			501.169	蚕豆染色病毒检疫鉴定方法	GB/T 28064-2011	国家标准	现行有效
1842			501.170	植物新品种特异性、一致性和稳定性测试指南 蚕豆	NY/T 2345-2013	行业标准	现行有效
1843			501.171	小豆	GB/T 10461-2008	国家标准	现行有效
1844	500	501	501.172	植物新品种特异性、一致性和稳定性测试指南 小豆	NY/T 2423-2013	行业标准	现行有效
1845	特色产业标准子体系	小杂粮标准	501.173	红小豆	NY/T 599-2002	行业标准	现行有效
1846			501.174	红小豆机械覆膜播种技术规程	DB14/T 1594-2024	地方标准	现行有效
1847			501.175	红小豆主要病虫害综合防治技术规程	DB14/T 2071-2020	地方标准	现行有效
1848			501.176	旱地红芸豆栽培技术规程	DB14/T 777-2024	地方标准	现行有效
1849			501.177	红芸豆机械化生产技术规程	DB14/T 1349-2024	地方标准	现行有效
1850			501.178	红芸豆主要病虫害防治技术规程	DB14/T 1390-2024	地方标准	现行有效
1851			501.179	红芸豆细菌性病害综合防治技术规程	DB14/T 2070-2020	地方标准	现行有效
1852			501.180	红芸豆糯玉米间作技术规程	DB14/T 2185-2020	地方标准	现行有效
1853			501.181	木豆	NY/T 1269-2007	行业标准	现行有效
1854			501.182	植物新品种特异性、一致性和稳定性测试指南 鹰嘴豆	NY/T 2487-2013	行业标准	现行有效
1855			501.183	小黑豆栽培技术规程	DB14/T 2084-2020	地方标准	现行有效

序号	一级分类	二级分类	标准体系编号	标准名称	标准编号/计划号	标准层级	标准状态
1856			501.184	法国野燕麦检验鉴定方法	GB/T 29575-2013	国家标准	现行有效
1857			501.185	绿色食品 燕麦及燕麦粉	NY/T 892-2025	行业标准	现行有效
1858			501.186	植物新品种特异性、一致性和稳定性测试指南 燕麦	NY/T 2355-2013	行业标准	现行有效
1859			501.187	燕麦机械化栽培技术规程	DB14/T 881-2024	地方标准	现行有效
1860			501.188	旱地燕麦栽培技术规程	DB14/T 1182-2024	地方标准	现行有效
1861			501.189	燕麦种间杂交技术操作规程	DB14/T 1616-2024	地方标准	现行有效
1862			501.190	燕麦施肥技术规程	DB14/T 2063-2020	地方标准	现行有效
1863	500	501	501.191	农作物品种试验技术规程 燕麦	DB14/T 2596-2022	地方标准	现行有效
1864	特色产业标准子体系	小杂粮标准	501.192	燕麦主要病虫害综合防控技术规程	DB14/T 3361-2025	地方标准	现行有效
1865			501.193	荞麦	GB/T 10458-2008	国家标准	现行有效
1866			501.194	绿色食品 荞麦及荞麦粉	NY/T 894-2025	行业标准	现行有效
1867			501.195	荞麦及其制品中总黄酮含量的测定	NY/T 1295-2007	行业标准	现行有效
1868			501.196	甜荞	NY/T 1503-2007	行业标准	现行有效
1869			501.197	植物新品种特异性、一致性和稳定性测试指南 荞麦	NY/T 2493-2013	行业标准	现行有效
1870			501.198	苦荞机械化栽培技术规程	DB14/T 1138-2024	地方标准	现行有效
1871			501.199	荞麦配方施肥技术规程	DB14/T 1603-2024	地方标准	现行有效
1872			501.200	荞麦无人机叶面肥喷施技术规程	DB14/T 2062-2020	地方标准	现行有效
1873			501.201	荞麦联合收获机作业技术规范	DB14/T 2079-2020	地方标准	现行有效
1874			501.202	苦荞良种繁育技术规程	DB14/T 2594-2022	地方标准	现行有效

序号	一级分类	二级分类	标准体系编号	标准名称	标准编号/计划号	标准层级	标准状态
1875			501.203	藜麦米	LS/T 3245-2015	行业标准	现行有效
1876			501.204	藜麦霜霉病防治技术规程	DB14/T 2068-2020	地方标准	现行有效
1877			501.205	藜麦套袋纯化技术规程	DB14/T 2338-2021	地方标准	现行有效
1878			501.206	藜麦配方施肥技术规程	DB14/T 2357-2021	地方标准	现行有效
1879			501.207	藜麦原种生产技术规程	DB14/T 2593-2022	地方标准	现行有效
1880			501.208	植物新品种特异性、一致性和稳定性测试指南 糜子	NY/T 2492-2013	行业标准	现行有效
1881			501.209	旱地糜子栽培技术规程	DB14/T 780-2024	地方标准	现行有效
1882	500	501	501.210	农作物品种试验技术规程 糜子	DB14/T 2595-2022	地方标准	现行有效
1883	特色产业标准	小杂粮标准	501.211	植物新品种特异性、一致性和稳定性测试指南 大麦	GB/T 19557.31-2018	国家标准	现行有效
1884	子体系		501.212	绿色食品 大麦及大麦粉	NY/T 891-2025	行业标准	现行有效
1885			501.213	大麦品种鉴定技术规程 SSR 分子标记法	NY/T 2466-2013	行业标准	现行有效
1886			501.214	黍	GB/T 13355-2024	国家标准	现行有效
1887			501.215	黍米	GB/T 13356-2024	国家标准	现行有效
1888			501.216	稷	GB/T 13357-2024	国家标准	现行有效
1889			501.217	稷米	GB/T 13358-2024	国家标准	现行有效
1890			501.218	菽麦	GB/T 13359-2024	国家标准	现行有效
1891			501.219	绿色食品 粟、黍、稷及其制品	NY/T 893-2021	行业标准	现行有效
1892			501.220	植物新品种特异性、一致性和稳定性测试指南 薏苡	NY/T 2572-2014	行业标准	现行有效
1893			502.001	植物新品种特异性、一致性、稳定性测试指南 连翘属	GB/T 24883-2010	国家标准	现行有效

序号	一级分类	二级分类	标准体系编号	标准名称	标准编号/计划号	标准层级	标准状态
1894	500 特色产业 子体系	502 地道 药材 标准	502.002	连翘栽培技术规程	LY/T 1827-2009	行业标准	现行有效
1895			502.003	连翘实生苗繁育技术规程	DB14/T 1794-2019	地方标准	现行有效
1896			502.004	植物新品种特异性、一致性和稳定性测试指南 黄芪	NY/T 2592-2014	行业标准	现行有效
1897			502.005	蒙古黄芪种子繁育技术规程	DB14/T 1408-2024	地方标准	现行有效
1898			502.006	蒙古黄芪病虫害绿色防控技术规程	DB14/T 1496-2017	地方标准	现行有效
1899			502.007	蒙古黄芪种苗生产技术规程	DB14/T 1796-2019	地方标准	现行有效
1900			502.008	仿野生黄芪采收技术规程	DB14/T 2348-2021	地方标准	现行有效
1901			502.009	黄芪基质穴盘育苗技术规程	DB14/T 2889-2023	地方标准	现行有效
1902			502.010	党参种子种苗繁育技术规程	DB14/T 1152-2024	地方标准	现行有效
1903			502.011	党参组培苗生产技术规程	DB14/T 2016-2020	地方标准	现行有效
1904			502.012	潞党参施肥技术规程	DB14/T 2424-2022	地方标准	现行有效
1905			502.013	潞党参栽培技术规程	DB14/T 2425-2022	地方标准	现行有效
1906	502.014	潞党参采收技术规程	DB14/T 2426-2022	地方标准	现行有效		
1907	502.015	党参仿野生栽培技术规程	DB14/T 2597-2022	地方标准	现行有效		
1908	502.016	党参主要病虫害综合防治技术规程	DB14/T 2903-2023	地方标准	现行有效		
1909	502.017	植物新品种特异性、一致性和稳定性测试指南 柴胡与紫叶柴胡	NY/T 2589-2014	行业标准	现行有效		
1910	502.018	北柴胡种子繁育技术规程	DB14/T 1394-2024	地方标准	现行有效		
1911	502.019	北柴胡栽培技术规程	DB14/T 1395-2024	地方标准	现行有效		
1912	502.020	柴胡主要病虫害绿色防控技术规程	DB14/T 1494-2017	地方标准	现行有效		

序号	一级分类	二级分类	标准体系编号	标准名称	标准编号/计划号	标准层级	标准状态
1913			502.021	坚果林套种北柴胡栽培技术规程	DB14/T 2182-2020	地方标准	现行有效
1914			502.022	禾本科作物套种柴胡技术规程	DB14/T 2350-2021	地方标准	现行有效
1915		502 道地药材标准	502.023	黄芩栽培技术规程	DB14/T 2761-2023	地方标准	现行有效
1916			502.024	远志生产技术规程	DB14/T 1122-2024	地方标准	现行有效
1917			502.025	苦参栽培技术规程	DB14/T 1405-2024	地方标准	现行有效
1918			503.001	中国梅花鹿种鹿	GB/T 6935-2010	国家标准	现行有效
1919			503.002	东北马鹿种鹿	GB/T 6936-2010	国家标准	现行有效
1920	500 特色产业标准子体系		503.003	畜禽遗传资源调查技术规范 第 10 部分：鹿	GB/T 27534.10-2025	国家标准	现行有效
1921			503.004	马鹿茸分等质量	GB/T 40941-2021	国家标准	现行有效
1922			503.005	梅花鹿茸分等质量	GB/T 40943-2021	国家标准	现行有效
1923			503.006	鹿茸加工技术规程	GB/T 41188-2021	国家标准	现行有效
1924			503.007	鹿营养需要量	GB/T 41190-2021	国家标准	现行有效
1925			503.008	鹿人工授精技术规程	GB/T 45209-2025	国家标准	现行有效
1926			503.009	马鹿人工授精操作技术规程	LY/T 2367-2014	行业标准	现行有效
1927			503.010	茨城病和鹿流行性出血病琼脂凝胶免疫扩散试验方法	NY/T 542-2002	行业标准	现行有效
1928			503.011	茸鹿生产性能测定技术规范	NY/T 1179-2006	行业标准	现行有效
1929			503.012	畜禽屠宰操作规程 鹿	NY/T 4271-2023	行业标准	现行有效
1930			503.013	梅花鹿饲喂技术规程	DB14/T 2228-2020	地方标准	现行有效
1931			503.014	桑蚕原种	GB 19179-2003	国家标准	现行有效

序号	一级分类	二级分类	标准体系编号	标准名称	标准编号/计划号	标准层级	标准状态
1932			503.015	桑蚕微粒子病病原鉴定方法	GB/T 20395-2006	国家标准	现行有效
1933			503.016	桑蚕原种产地环境要求	GB/T 29569-2013	国家标准	现行有效
1934			503.017	桑蚕天然彩色蚕	GB/T 29571-2013	国家标准	现行有效
1935			503.018	桑蚕一代杂交种	GB/T 45191-2025	国家标准	现行有效
1936			503.019	养蚕用药技术规范	NY/T 1026-2006	行业标准	现行有效
1937			503.020	桑蚕一代杂交种繁育技术规范	NY/T 1093-2006	行业标准	现行有效
1938			503.021	桑蚕原种繁育技术规范	NY/T 1492-2007	行业标准	现行有效
1939	500	503	503.022	桑蚕品种鉴定方法	NY/T 1732-2020	行业标准	现行有效
1940	特色产业标准	特色养殖标准	503.023	家蚕质型多角体病毒检测实时荧光定量 PCR 法	NY/T 3166-2017	行业标准	现行有效
1941	产业体系		503.024	桑蚕丝蚕育大蚕大棚饲养技术规范	DB14/T 893-2014	地方标准	现行有效
1942			503.025	桑蚕一代杂交种制种技术规范	DB14/T 1092-2015	地方标准	现行有效
1943			503.026	桑蚕鲜茧收烘技术规范	DB14/T 2030-2020	地方标准	现行有效
1944			503.027	家蚕小蚕期人工饲料饲养技术规范	DB14/T 2738-2023	地方标准	现行有效
1945			503.028	蜜蜂病虫害综合防治规范	GB/T 19168-2003	国家标准	现行有效
1946			503.029	蜜蜂产品生产管理规范	GB/T 21528-2008	国家标准	现行有效
1947			503.030	雄峰蛹	GB/T 30764-2014	国家标准	现行有效
1948			503.031	蜂巢小甲虫侵害的鉴定方法	GB/T 34737-2017	国家标准	现行有效
1949			503.032	蜜蜂囊状幼虫荧光 PCR 检测方法	GB/T 34738-2017	国家标准	现行有效
1950			503.033	蜜蜂白垩病诊断技术	GB/T 35908-2018	国家标准	现行有效

序号	一级分类	二级分类	标准体系编号	标准名称	标准编号/计划号	标准层级	标准状态
1951			503.034	蜜蜂饲养管理技术规范	GB/T 41227-2021	国家标准	现行有效
1952			503.035	蜜蜂遗传资源调查技术规范	GB/T 45550-2025	国家标准	现行有效
1953			503.036	蜜蜂生产性能测定技术规范	GB/T 45551-2025	国家标准	现行有效
1954			503.037	蜂王幼虫	GH/T 1111-2015	行业标准	现行有效
1955			503.038	中华蜜蜂种蜂王	NY/T 1159-2013	行业标准	现行有效
1956			503.039	蜜蜂饲养技术规范	NY/T 1160-2015	行业标准	现行有效
1957			503.040	蜜蜂幼虫腐臭病诊断技术规范	NY/T 1951-2010	行业标准	现行有效
1958	500 特色产业 标准 子体系	503 特色 养殖 标准	503.041	蜜蜂螨病病原检查技术规范	NY/T 1954-2010	行业标准	现行有效
1959			503.042	蜜蜂种质资源评价规范	NY/T 2364-2013	行业标准	现行有效
1960			503.043	蜜蜂瓦螨鉴定方法	NY/T 2837-2015	行业标准	现行有效
1961			503.044	中华蜜蜂囊状幼虫病诊断技术	NY/T 4043-2021	行业标准	现行有效
1962			503.045	蜜蜂孢子虫病诊断技术	NY/T 4138-2022	行业标准	现行有效
1963			503.046	授粉用熊蜂饲养技术规范	DB14/T 1635-2024	地方标准	现行有效
1964			503.047	米蛾卵繁育赤眼蜂技术规范	DB14/T 2195-2020	地方标准	现行有效
1965			503.048	设施授粉蜂群组配技术规范	DB14/T 2892-2023	地方标准	现行有效
1966			503.049	晋汾白猪	NY/T 3643-2020	行业标准	现行有效
1967			503.050	晋汾白猪种公猪饲养管理技术规范	DB14/T 1302-2024	地方标准	现行有效
1968			503.051	晋汾白猪商品猪饲养管理技术规范	DB14/T 1520-2024	地方标准	现行有效
1969			503.052	晋汾白猪母猪饲养管理技术规范	DB14/T 1521-2024	地方标准	现行有效

序号	一级分类	二级分类	标准体系编号	标准名称	标准编号/计划号	标准层级	标准状态
1970			503.053	畜禽遗传资源调查技术规范 第7部分：骆驼、羊驼	GB/T 27534.7-2025	国家标准	现行有效
1971			503.054	实验用羊驼 寄生虫和微生物学等级及监测	DB14/T 2667-2023	地方标准	现行有效
1972			503.055	实验用羊驼 配合饲料	DB14/T 2668-2023	地方标准	现行有效
1973			503.056	实验用羊驼 环境设施	DB14/T 2669-2023	地方标准	现行有效
1974			503.057	边鸡	GB/T 32764-2016	国家标准	现行有效
1975			503.058	边鸡保种场建设与管理规范	DB14/T 878-2024	地方标准	现行有效
1976			503.059	边鸡饲养管理技术规程	DB14/T 2890-2023	地方标准	现行有效
1977			503.060	边鸡保种技术规程	DB14/T 3387-2025	地方标准	现行有效
1978	500 特色产业 业标准 子体系	503 特色 养殖 标准	503.061	畜禽遗传资源调查技术规范 第8部分：兔	GB/T 27534.8-2025	国家标准	现行有效
1979			503.062	家兔人工授精技术规程	NY/T 3185-2018	行业标准	现行有效
1980			503.063	家畜遗传资源保种场保种技术规范 第7部分：家兔	NY/T 3456-2019	行业标准	现行有效
1981			503.064	畜禽屠宰操作规程 兔	NY/T 3470-2019	行业标准	现行有效
1982			503.065	肉兔饲养管理技术规程	DB14/T 1369-2024	地方标准	现行有效
1983			503.066	畜禽遗传资源调查技术规范 第6部分：马、驴	GB/T 27534.6-2025	国家标准	现行有效
1984			503.067	家畜遗传资源保种场保种技术规范 第5部分：马、驴	NY/T 3454-2019	行业标准	现行有效
1985			503.068	驴饲养管理技术规程	DB14/T 1776-2019	地方标准	现行有效
1986			503.069	鸵鸟种鸟	NY/T 1660-2008	行业标准	现行有效
1987			503.070	鸵鸟养殖技术规程			拟制定
1988			503.071	林麝物种鉴定技术规范	SN/T 5201-2020	行业标准	现行有效

序号	一级分类	二级分类	标准体系编号	标准名称	标准编号/计划号	标准层级	标准状态
1989		503	503.072	林麝养殖技术规程			拟制定
1990		特色养殖标准	503.073	黄粉虫主要病虫害防治技术规程	DB14/T 1676-2024	地方标准	现行有效
1991			503.074	太行黑山羊种羊养殖技术规程	DB14/T 2028-2020	地方标准	现行有效
1992			503.075	太行黑山羊种羊等级评定	DB14/T 2029-2020	地方标准	现行有效
1993			504.001	地理标志产品 沁州黄小米	GB/T 19503-2008	国家标准	现行有效
1994			504.002	地理标志产品 平遥牛肉	GB/T 19694-2008	国家标准	现行有效
1995			504.003	地理标志产品 山西老陈醋	GB/T 19777-2013	国家标准	现行有效
1996			504.004	地理标志农产品品质鉴定与质量控制技术规范 谷物类	NY/T 3606-2020	行业标准	现行有效
1997	500		504.005	地理标志产品 太谷壶瓶枣	DB14/T 171-2025	地方标准	现行有效
1998	特色产业标准子体系		504.006	地理标志保护产品 广灵小米	DB14/T 180-2008	地方标准	现行有效
1999		504	504.007	地理标志产品 阳城蚕茧（干茧）	DB14/T 191-2008	地方标准	现行有效
2000		地理标志产品标准	504.008	地理标志产品 左权绵核桃	DB14/T 193-2008	地方标准	现行有效
2001			504.009	地理标志产品 祁县酥梨	DB14/T 194-2024	地方标准	现行有效
2002			504.010	地理标志产品 汾州核桃	DB14/T 515-2010	地方标准	现行有效
2003			504.011	地理标志产品 神池胡油	DB14/T 598-2011	地方标准	现行有效
2004			504.012	地理标志产品 和顺肉牛	DB14/T 624-2011	地方标准	现行有效
2005			504.013	地理标志产品 左云苦荞	DB14/T 640-2011	地方标准	现行有效
2006			504.014	地理标志产品 太谷饼	DB14/T 728-2020	地方标准	现行有效
2007			504.015	地理标志产品 安泽连翘	DB14/T 853-2025	地方标准	现行有效

序号	一级分类	二级分类	标准体系编号	标准名称	标准编号/计划号	标准层级	标准状态
2008			504.016	地理标志产品 寿阳豆腐干	DB14/T 864-2025	地方标准	现行有效
2009		504 地理标志产品 标准	504.017	地理标志产品 恒山黄芪	DB14/T 865-2024	地方标准	现行有效
2010			504.018	地理标志产品 高平大黄梨	DB14/T 2361-2021	地方标准	现行有效
2011			504.019	地理标志产品 岢岚红芸豆	DB14/T 3421-2025	地方标准	现行有效
2012			504.020	地理标志产品 岢岚柏籽羊肉	DB14/T 3422-2025	地方标准	现行有效
2013			601.001	旅游厕所质量要求与评定	GB/T 18973-2022	国家标准	现行有效
2014		601.002	旅游度假区等级划分	GB/T 26358-2022	国家标准	现行有效	
2015		601.003	旅游餐饮服务与服务要求	GB/T 26361-2025	国家标准	现行有效	
2016		601.004	旅游景区可持续发展指南	GB/T 41011-2021	国家标准	现行有效	
2017		601.005	旅游民宿基本要求与等级划分	GB/T 41648-2022	国家标准	现行有效	
2018	600 休闲旅游 业标准 体系	601 康养旅游 标准	601.006	自驾车旅居车营地质量等级划分	20243522-T-357	国家标准	已立项
2019			601.007	旅游滑雪场质量规范	LB/T 037-2024	行业标准	现行有效
2020			601.008	国家康养旅游示范基地	LB/T 051-2016	行业标准	现行有效
2021			601.009	自驾游目的地基础设施与公共服务指南	LB/T 061-2017	行业标准	现行有效
2022			601.010	旅游民宿基本要求与评价	LB/T 065-2019	行业标准	现行有效
2023			601.011	温泉旅游泉质等级划分	LB/T 070-2017	行业标准	现行有效
2024			601.012	自驾游目的地等级划分	LB/T 077-2019	行业标准	现行有效
2025			601.013	自驾车旅居车营地质量等级划分	LB/T 078-2019	行业标准	现行有效
2026			601.014	自驾游驿站设置与服务质量要求	LB/T 090-2024	行业标准	现行有效

序号	一级分类	二级分类	标准体系编号	标准名称	标准编号/计划号	标准层级	标准状态
2027			601.015	旅游景区区卫生清洁服务质量要求	DB14/T 1814-2025	地方标准	现行有效
2028			601.016	旅游景区厕所清洁服务规范	DB14/T 1815-2025	地方标准	现行有效
2029			601.017	乡村旅游厕所服务要求	DB14/T 1816-2025	地方标准	现行有效
2030			601.018	文旅康养示范区评定规范	DB14/T 2480-2022	地方标准	现行有效
2031			601.019	乡村生态旅游服务规范	DB14/T 2510-2022	地方标准	现行有效
2032			601.020	自驾车旅居车营地旅游服务指南	DB14/T 2514-2022	地方标准	现行有效
2033			601.021	乡村旅游 康养服务指南	DB14/T 2519-2022	地方标准	现行有效
2034			601.022	乡村旅游目的地智慧旅游服务指南	DB14/T 2986-2024	地方标准	现行有效
2035			601.023	旅游民宿客房设施设备与用品配置要求	DB14/T 3077-2024	地方标准	现行有效
2036			601.024	旅游景区游客满意度调查指南	DB14/T 3252-2025	地方标准	现行有效
2037			601.025	景区文明旅游引导服务指南	DB14/T 3253-2025	地方标准	现行有效
2038			601.026	自驾车旅居车康养旅游线路设计指南	DB14/T 3255-2025	地方标准	现行有效
2039			601.027	旅游公路沿线乡村驿站服务规范	DB14/T 3492-2025	地方标准	现行有效
2040			602.001	休闲农庄服务质量规范	GB/T 28929-2012	国家标准	现行有效
2041			602.002	城乡休闲服务一体化导则	GB/T 31172-2014	国家标准	现行有效
2042			602.003	国民休闲满意度调查与评价	GB/T 31174-2014	国家标准	现行有效
2043			602.004	休闲咨询服务规范	GB/T 31176-2014	国家标准	现行有效
2044			602.005	休闲露营地建设与服务规范 第1部分：导则	GB/T 31710.1-2015	国家标准	现行有效
2045			602.006	休闲露营地建设与服务规范 第2部分：自驾车露营地	GB/T 31710.2-2015	国家标准	现行有效

序号	一级分类	二级分类	标准体系编号	标准名称	标准编号/计划号	标准层级	标准状态
2046	600 休闲旅游 业标准 子体系	602 休闲 农业 标准	602.007	休闲露营地建设与服务规范 第3部分：帐篷露营地	GB/T 31710.3-2015	国家标准	现行有效
2047			602.008	休闲露营地建设与服务规范 第4部分：青少年营地	GB/T 31710.4-2015	国家标准	现行有效
2048			602.009	休闲露营地建设与服务规范 第5部分：露营地	GB/T 31710.5-2022	国家标准	现行有效
2049			602.010	休闲主体功能区服务质量规范	GB/T 34409-2017	国家标准	现行有效
2050			602.011	生态休闲养生基地建设和运营服务规范	GB/T 36732-2024	国家标准	现行有效
2051			602.012	花卉休闲区建设与服务规范	GB/T 36736-2018	国家标准	现行有效
2052			602.013	休闲农庄建设规范	NY/T 2366-2013	行业标准	现行有效
2053			602.014	休闲农业服务员	NY/T 3126-2017	行业标准	现行有效
2054			602.015	休闲农业采摘管理规范			拟制定
2055			602.016	乡村旅游果蔬采摘服务规范			拟制定
2056	700 农业社 会化服 务业标 准子体 系	701 生产 托管 标准	701.001	农业社会化服务 土地托管服务规范	GB/T 34802-2017	国家标准	现行有效
2057			701.002	农业生产资料供应服务 农资销售服务通则	GB/T 37670-2019	国家标准	现行有效
2058			701.003	农业生产资料供应服务 农资电子商务交易服务规范	GB/T 37675-2019	国家标准	现行有效
2059			701.004	农业生产资料供应服务 农资配送服务质量要求	GB/T 37680-2019	国家标准	现行有效
2060			701.005	农业生产托管 数字化管理通用要求	GB/T 45731-2025	国家标准	现行有效
2061			701.006	托管土地利用准则	GB/T 45888-2025	国家标准	即将实施
2062			701.007	农业社会化服务 土地托管服务评价准则	GB/T 45889-2025	国家标准	现行有效
2063			701.008	果园托管服务规范	GH/T 1470-2024	行业标准	现行有效
2064			701.009	农资营销员	NY/T 1540-2007	行业标准	现行有效

序号	一级分类	二级分类	标准体系编号	标准名称	标准编号/计划号	标准层级	标准状态
2065			701.010	大豆栽培工	NY/T 1542-2007	行业标准	现行有效
2066			701.011	推土(铲运)机驾驶员	NY/T 1907-2010	行业标准	现行有效
2067			701.012	农机专业合作社经理人	NY/T 1909-2010	行业标准	现行有效
2068			701.013	土地流转经纪人	NY/T 2099-2011	行业标准	现行有效
2069			701.014	设施农业装备操作工	NY/T 2145-2012	行业标准	现行有效
2070			701.015	大型藻类栽培工	NY/T 2603-2014	行业标准	现行有效
2071	700 农业社 会化服 务业标 准子 体系	701 生产 托管 标准	701.016	水生高等植物栽培工	NY/T 2607-2014	行业标准	现行有效
2072			701.017	家禽繁殖员	NY/T 2803-2015	行业标准	现行有效
2073			701.018	蔬菜园艺工	NY/T 2804-2015	行业标准	现行有效
2074			701.019	饲料检验化验员	NY/T 2806-2015	行业标准	现行有效
2075			701.020	兽用中药检验员	NY/T 2807-2015	行业标准	现行有效
2076			701.021	农业生产托管服务规范	DB14/T 1807-2019	地方标准	现行有效
2077			701.022	农业生产性服务指南	DB14/T 2042-2020	地方标准	现行有效
2078			701.023	农机合作社建设规范	DB14/T 2300-2021	地方标准	现行有效
2079			701.024	冬小麦病虫害防治托管服务技术规程	DB14/T 2347-2021	地方标准	现行有效
2080	702 农技 推广 标准		702.001	农业社会化服务 农作物病虫害防治服务质量要求	GB/T 32980-2016	国家标准	现行有效
2081			702.002	农业社会化服务 高等院校服务规范	GB/T 33310-2016	国家标准	现行有效
2082			702.003	农业社会化服务 农作物病虫害防治服务质量评价	GB/T 33311-2016	国家标准	现行有效
2083			702.004	农业社会化服务 农业技术推广服务组织建设指南	GB/T 33407-2016	国家标准	现行有效

序号	一级分类	二级分类	标准体系编号	标准名称	标准编号/计划号	标准层级	标准状态
2084			702.005	农业社会化服务 农业技术推广服务组织要求	GB/T 33408-2016	国家标准	现行有效
2085			702.006	农业社会化服务 农业科技信息服务质量要求	GB/T 33747-2017	国家标准	现行有效
2086			702.007	农业社会化服务 农业科技信息服务供给规范	GB/T 33748-2017	国家标准	现行有效
2087			702.008	农业社会化服务 分类	GB/T 34803-2017	国家标准	现行有效
2088			702.009	农业社会化服务 农业信息服务组织（站点）基本要求	GB/T 34804-2017	国家标准	现行有效
2089			702.010	农业社会化服务 农业废弃物综合利用通用要求	GB/T 34805-2023	国家标准	现行有效
2090			702.011	农业社会化服务 农机跨区作业服务规范	GB/T 36209-2018	国家标准	现行有效
2091			702.012	农业社会化服务 水产养殖病害防治服务规范	GB/T 37689-2019	国家标准	现行有效
2092			702.013	农业社会化服务 农业信息服务导则	GB/T 37690-2019	国家标准	现行有效
2093			702.014	农业社会化服务 农民技能培训规范	GB/T 38303-2019	国家标准	现行有效
2094			702.015	农业社会化服务 农业良种推广服务通则	GB/T 38307-2019	国家标准	现行有效
2095			702.016	农业社会化服务 农机维修保养服务规范	GB/T 38370-2019	国家标准	现行有效
2096			702.017	农业技术推广社会化服务通用要求	GB/Z 41226-2022	国家标准	现行有效
2097			702.018	农业社会化服务 农作物集中育秧（苗）服务规范	GB/T 42781-2023	国家标准	现行有效
2098			702.019	农业社会化服务 温室建设服务规范	GB/T 43182-2023	国家标准	现行有效
2099			702.020	农业社会化服务 科技特派员服务规范	GB/T 43348-2023	国家标准	现行有效
2100			702.021	农业社会化服务 农机专业合作社组织建设指南	GB/T 43621-2023	国家标准	现行有效
2101			702.022	农资农技社会化服务主体服务能力评价指南	GH/T 1350-2021	行业标准	现行有效
2102			702.023	农资农技社会化服务元数据描述规范	GH/T 1369-2022	行业标准	现行有效

序号	一级分类	二级分类	标准体系编号	标准名称	标准编号/计划号	标准层级	标准状态
2103			702.024	农资农技社会化服务主体信用档案信息规范	GH/T 1370-2022	行业标准	现行有效
2104			702.025	农业社会化服务 玉米			拟制定
2105		702 农技 推广 标准	702.026	农业社会化服务 小麦			拟制定
2106			702.027	农业社会化服务 谷子			拟制定
2107			702.028	农业社会化服务 高粱			拟制定
2108			702.029	农业社会化服务 病死畜禽无害化处理规范			拟制定
2109			702.030	农业社会化服务 种植技术推广服务规范			拟制定
2110			702.031	农业社会化服务 畜禽良种推广服务规范			拟制定
2111	700 农业社 会化服 务业标 准子 体系		702.032	农业社会化服务 畜禽养殖技术推广服务规范			拟制定
2112			703.001	农村土地承包经营权要素编码规则	GB/T 35958-2018	国家标准	现行有效
2113			703.002	农村产权流转交易 土地经营权流转交易服务规范	GB/T 38746-2020	国家标准	现行有效
2114			703.003	农村产权流转交易 信息平台建设与维护	GB/T 38747-2020	国家标准	现行有效
2115			703.004	农村产权流转交易 服务通则	GB/T 38748-2020	国家标准	现行有效
2116		703 农业 经营 性 服务 标准	703.005	家庭农场建设指南	GB/T 40198-2021	国家标准	现行有效
2117			703.006	农民专业合作社建设指南	GB/T 40491-2021	国家标准	现行有效
2118			703.007	农民专业合作社 生产管理系统建设指南	GB/T 42480-2023	国家标准	现行有效
2119			703.008	农村综合服务社规范	GH/T 1069-2011	行业标准	现行有效
2120			703.009	农村综合服务社星级划分与评定	GH/T 1100-2015	行业标准	现行有效
2121			703.010	农民专业合作社 农场质量追溯体系要求	GH/T 1278-2019	行业标准	现行有效

序号	一级分类	二级分类	标准体系编号	标准名称	标准编号/计划号	标准层级	标准状态
2122			703.011	农民专业合作社 农产品包装要求	GH/T 1279-2019	行业标准	现行有效
2123			703.012	农民专业合作社环境管理体系实施指南 种植业	GH/T 1379-2022	行业标准	现行有效
2124	700 农业社 会化服 务业标 准子 体系	703 农业 经营 性 服务 标准	703.013	农民专业合作社信用信息 数据元	GH/T 1430-2023	行业标准	现行有效
2125			703.014	农村土地承包经营权调查规程	NY/T 2537-2014	行业标准	现行有效
2126			703.015	农村土地承包经营权要素编码规则	NY/T 2538-2014	行业标准	现行有效
2127			703.016	农村土地承包经营权确权登记数据库规范	NY/T 2539-2016	行业标准	现行有效
2128			703.017	农村土地承包经营权信息应用平台接入技术规范	NY/T 3746-2020	行业标准	现行有效
2129			703.018	县级农村土地承包经营权信息系统建设技术指南	NY/T 3747-2020	行业标准	现行有效
2130			703.019	乡镇农产品质量安全检测室建设规范	DB14/T 1490-2025	地方标准	现行有效

五、标准统计表

按照标准层级和标准领域类别，将标准体系内全部标准进行汇总统计，见表 2。

表 2 标准统计表

统计项	国家标准	行业标准	地方标准	拟制定	合计
通用基础标准	29	51	2	0	82
种植业标准	181	567	273	0	1021
畜牧业标准	122	194	29	0	345
渔业标准	49	169	6	0	224
特色产业标准	84	100	154	2	340
休闲旅游业标准	18	10	13	2	43
农业社会化服务业标准	35	27	5	8	75
合计	518	1118	482	12	2130

六、拟制定标准

紧密围绕乡村产业振兴的现实情况和发展需求，聚焦乡村产业新业态，打造开放兼容、动态优化的乡村产业振兴标准体系。近期拟制定标准包括但不限于以下标准项目，见表 3。

表 3 拟制定标准明细表

序号	子体系名称	标准体系编号	拟制定标准名称
1	500 特色产业标准子体系	503.070	鸵鸟养殖技术规程
2		503.072	林麝养殖技术规程
3	600 休闲旅游业标准子体系	602.015	休闲农业采摘园管理规范
4		602.016	乡村旅游果蔬采摘服务规范
5	700 农业社会化服务业标准子体系	702.025	农业社会化服务 玉米
6		702.026	农业社会化服务 小麦
7		702.027	农业社会化服务 谷子
8		702.028	农业社会化服务 高粱
9		702.029	农业社会化服务 病死畜禽无害化处理规范
10		702.030	农业社会化服务 种植技术推广服务规范
11		702.031	农业社会化服务 畜禽良种推广服务规范
12		702.032	农业社会化服务 畜禽养殖技术推广服务规范